

18208873271

主要经济技术指标

项目	数值	备注
总用地面积	120.18 m ²	
建筑占地面积	91.84 m ²	
总建筑面积	251.52 m ²	
建筑结构类型	砌体结构	
建筑层数	3	
容积率	2.08	
建筑密度	70% 76.42% 图纸审查	
建筑高度	10.05m	
坡顶占比	86%	
建筑功能	自用住宅	



云南省国土空间规划成果二维码

项目名称：李德斌住宅
 编制单位：保山汇峰建筑设计有限公司
 电子编号：SS300587230224001
 制作日期：2023年02月24日

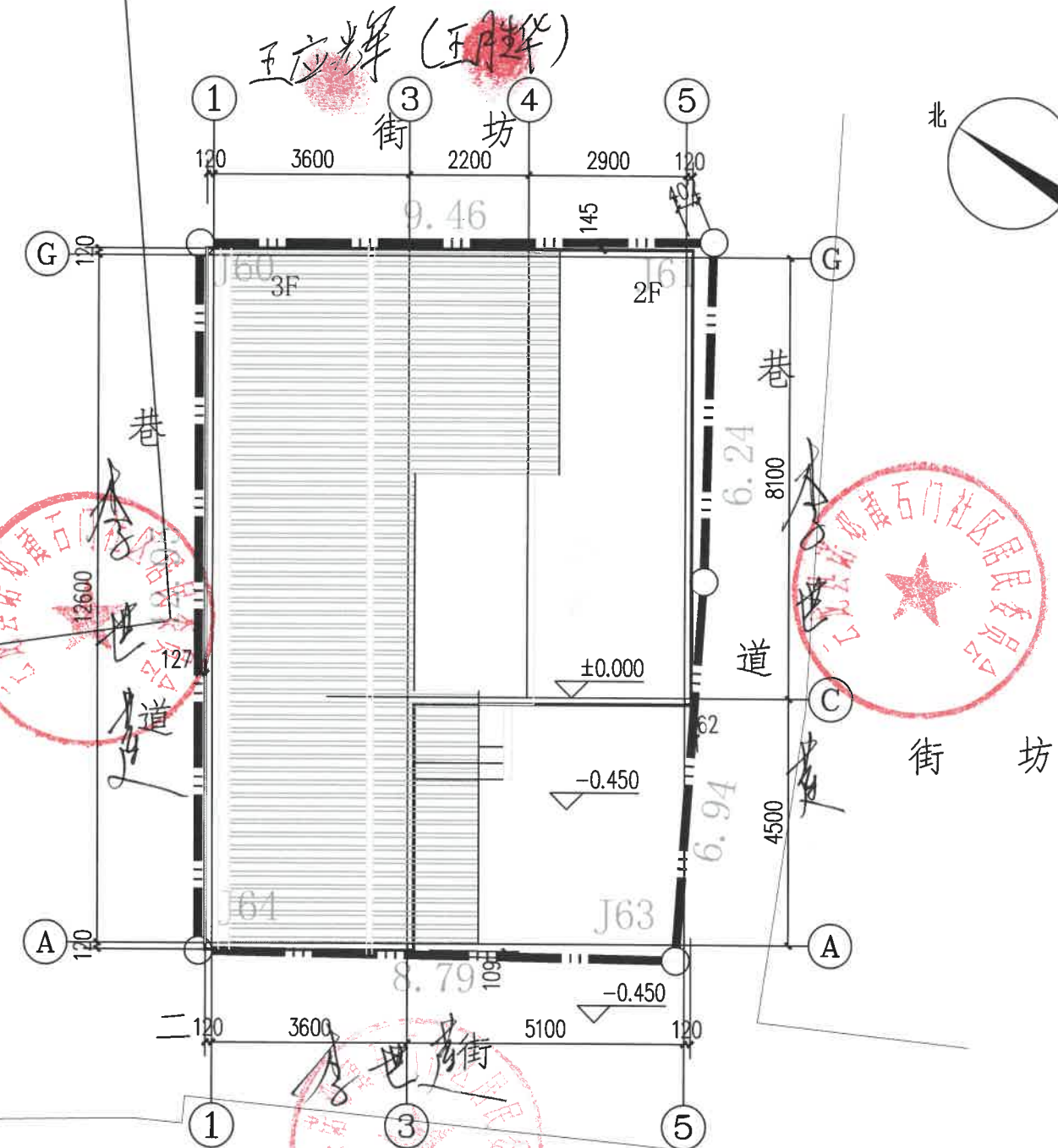

总平面图 1:100



汇峰设计
HUI FENG JIAN ZHU

保山汇峰建筑设计
有限责任公司

地址：龙陵县城松山路
电话：0875-6121044

审定	蒋险峰	蒋
审核	王旬	王
校对	王旬	王
项目负责人	蒋险峰	蒋
设计	张家树	张
绘图	姚知祥	姚
建设单位	李德斌	
工程名称	李德斌住宅	
图名		
设计号		
比例	详图	日期
图别	报规	
图号		
注册工程师 签章		
设计单位出图章	未加盖本单位出图章，视为无效图纸文件。	

厨房污水经处理后排入市政管网

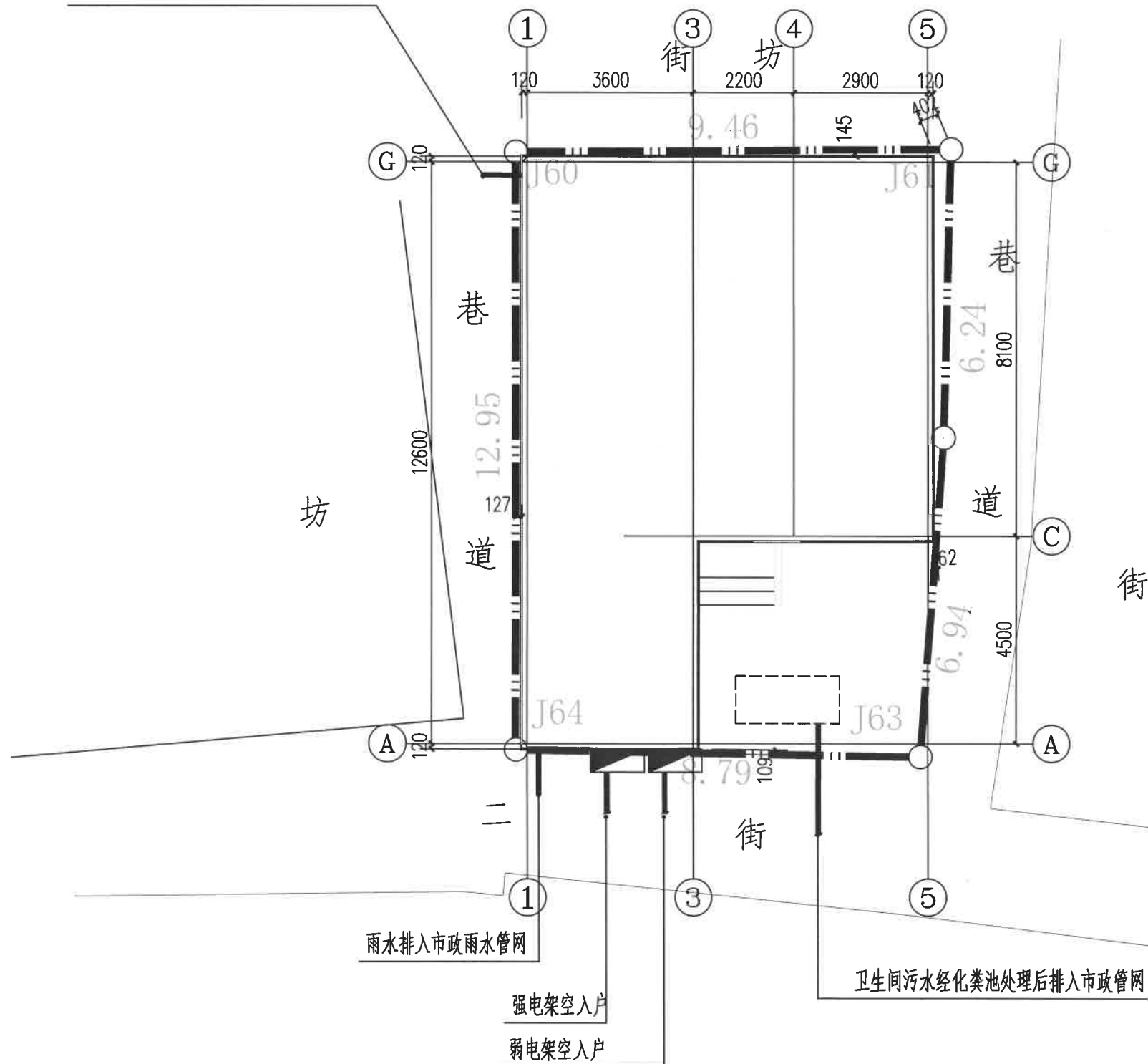

管网布置平面图 1:100



汇峰建筑
HUI FENG JIAN ZHU

保山汇峰建筑设计
有限责任公司

地址: 龙陵县城松山路
电话: 0875-6121044

审定	蒋险峰	蒋
审核	王旬	王
校对	王旬	王
项目负责人	蒋险峰	蒋
设计	张家树	张
绘图	姚知祥	姚

建设单位 李德斌

工程名称 李德斌住宅

图名

设计号

比例 详图 日期

图别 报规

图号

注册工程师
签章

设计单位出图章 未加盖本单位出图章, 视为无效图纸文件。



云南省国土空间规划成果二维码

项目名称: 李德斌住宅
编制单位: 保山汇峰建筑设计有限公司
电子编号: S5300587230224001
制作日期: 2023年02月24日

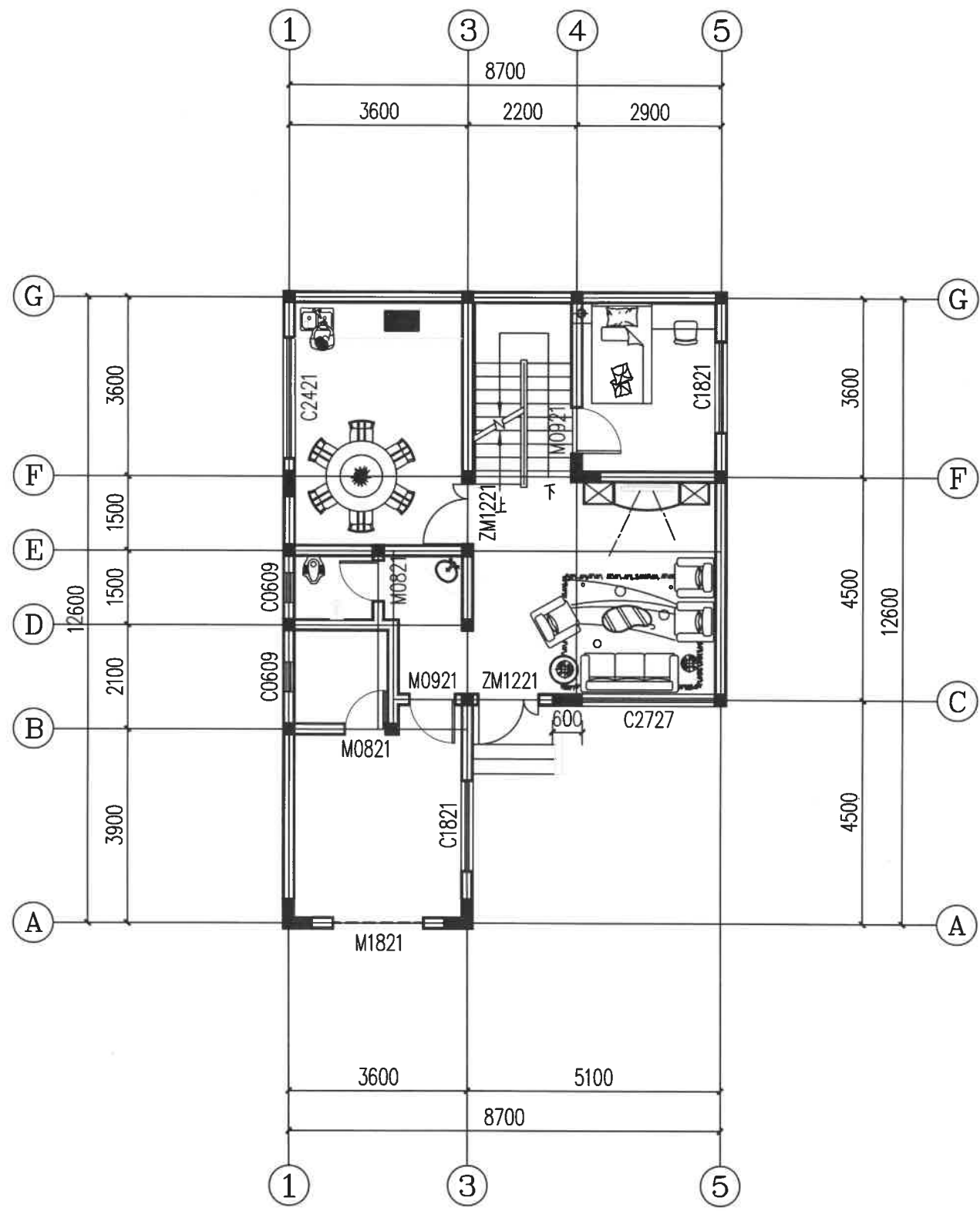

一层平面图 1:100



汇峰建筑
HUI FENG JIAN ZHU

保山汇峰建筑设计
有限责任公司

地址：龙陵县城松山路
电话：0875-6121044

审定	蒋险峰	蒋险峰
审核	王旬	王旬
校对	王旬	王旬
项目负责人	蒋险峰	蒋险峰
设计	张家树	张家树
绘图	姚知祥	姚知祥

建设单位 李德斌

工程名称 李德斌住宅

图名

设计号

比例 详图 日期

图别 报规

图号

注册工程师
签章

设计单位出图章 未加盖本单位出图章，
视为无效图纸文件。



云南省国土空间规划成果二维码

项目名称：李德斌住宅
编制单位：保山汇峰建筑设计有限公司
电子编号：S5300587230224001
制作日期：2023年02月24日

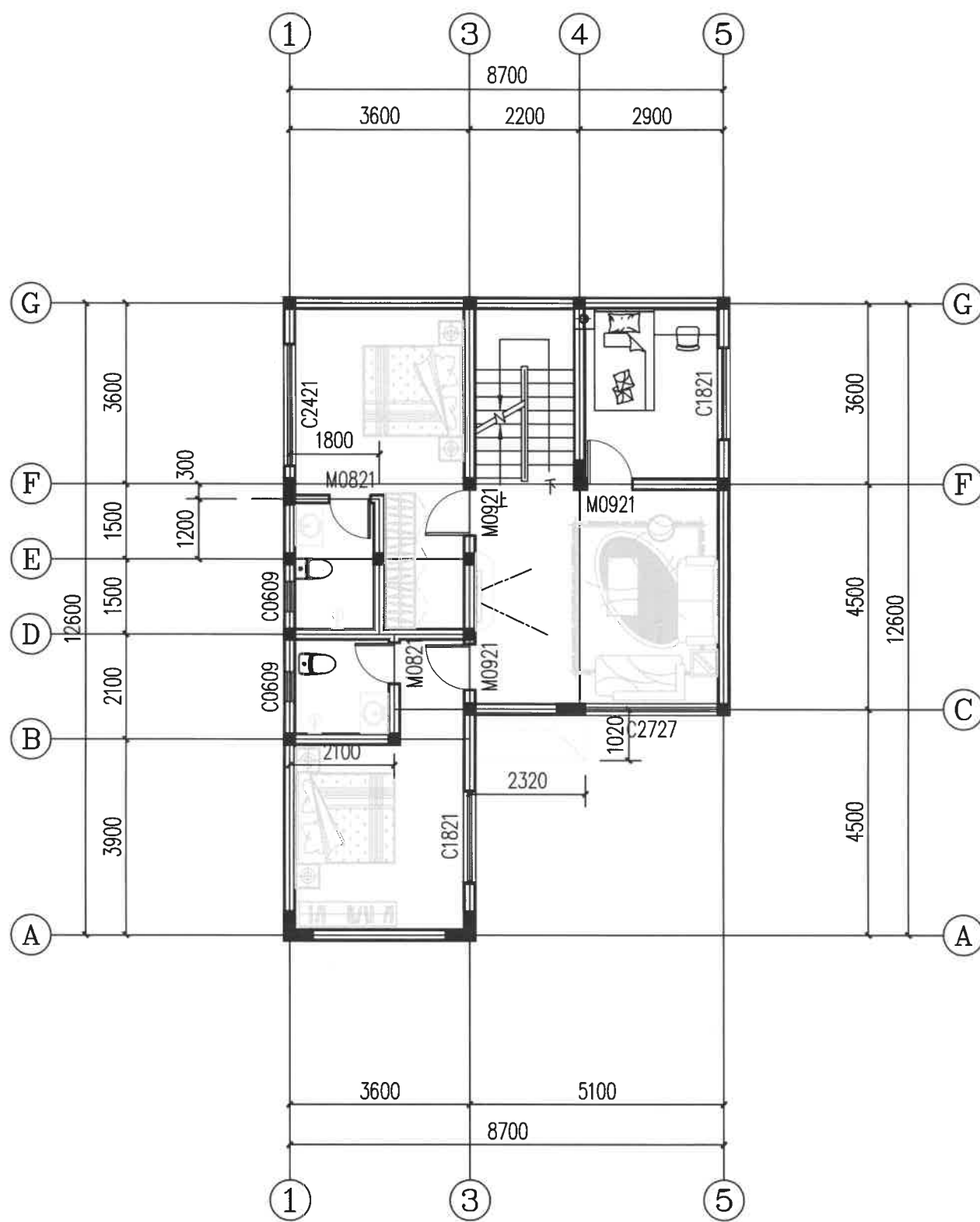

建筑面积
91.84

二层平面图 1:100



汇峰建筑
HUI FENG JIAN ZHU

保山汇峰建筑设计
有限责任公司

地址：龙陵县城松山路
电话：0875-6121044

审定	蒋险峰	
审核	王旬	
校对	王旬	
项目负责人	蒋险峰	
设计	张家树	
绘图	姚知祥	
建设单位	李德斌	

工程名称	李德斌住宅	
图名		
设计号		
比例	详图	日期
图别	报规	
图号		
注册工程师 签章		

设计单位出图章 未加盖本单位出图章，
视为无效图纸文件。



云南省国土空间规划成果二维码

制作日期：2023年02月24日	电子编号：S5300587230224001	编制单位：保山汇峰建筑设计有限公司	项目名称：李德斌住宅
------------------	------------------------	-------------------	------------

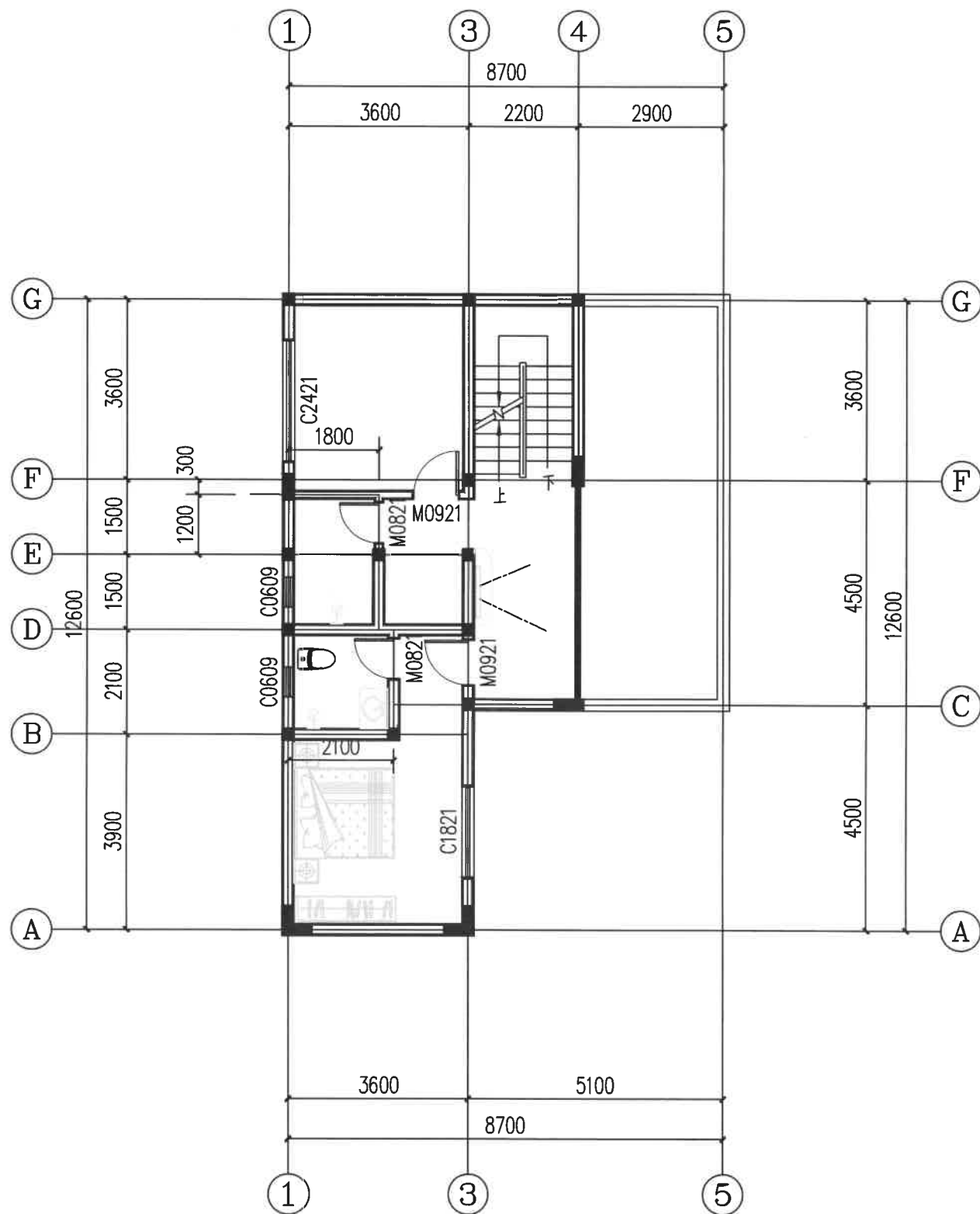

建筑面积
67.84

三层平面图 1:100



汇峰建筑
HUI FENG JIAN ZHU

保山汇峰建筑设计
有限责任公司

地址: 龙陵县城松山路
电话: 0875-6121044

审定	蒋险峰	蒋险峰
审核	王旬	王旬
校对	王旬	王旬
项目负责人	蒋险峰	蒋险峰
设计	张家树	张家树
绘图	姚知祥	姚知祥

建设单位 李德斌

工程名称 李德斌住宅

图名

设计号

比例 详图 日期

图别 报规

图号

注册工程师
签章

设计单位出图章 未加盖本单位出图章, 视为无效图纸文件。



云南省国土空间规划成果二维码

项目名称: 李德斌住宅
编制单位: 保山汇峰建筑设计有限公司
电子编号: S5300587230224001
制作日期: 2023年02月24日

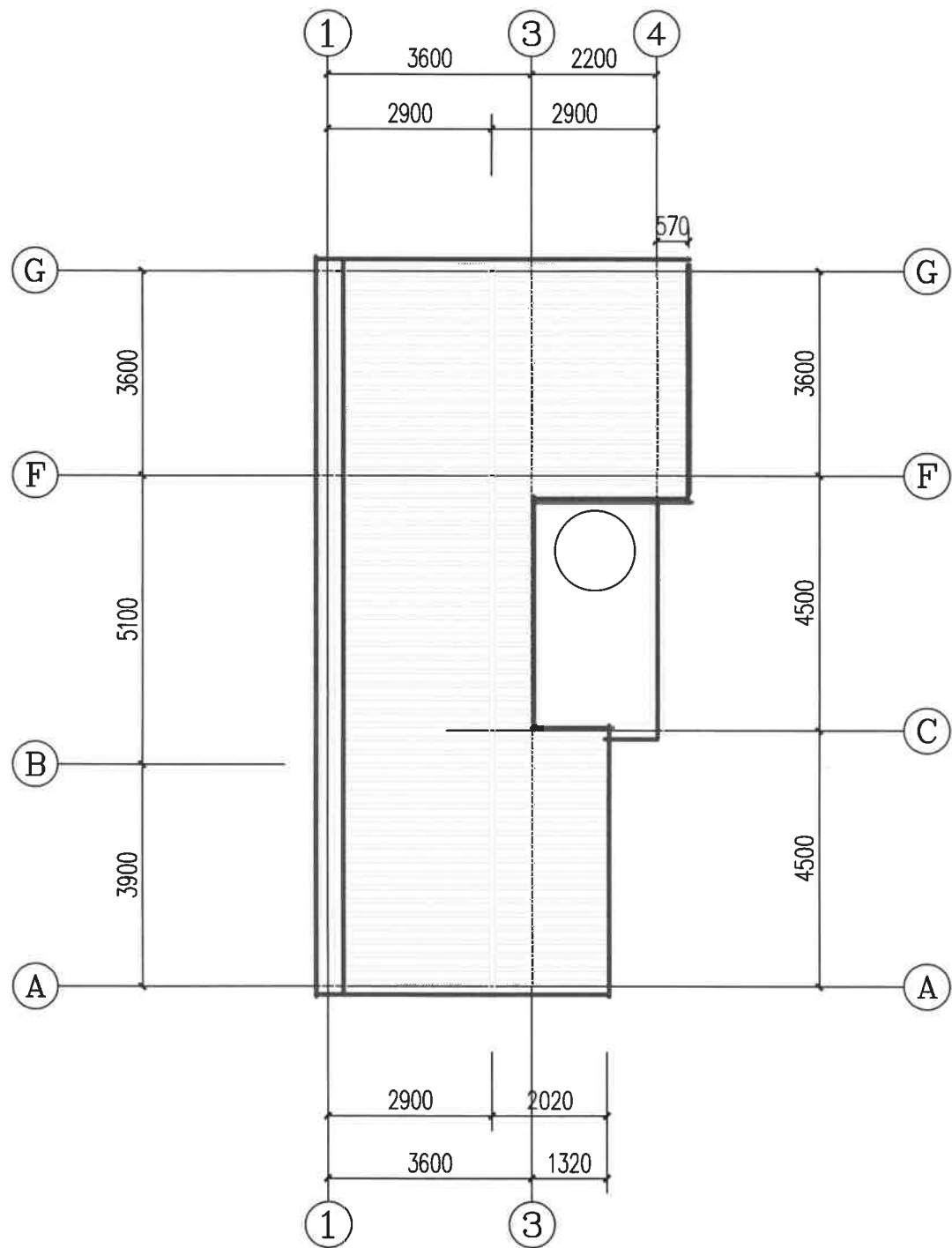

屋顶平面图 1:100 建筑面积 91.84



汇峰建筑
HUI FENG JIAN ZHU

保山汇峰建筑设计
有限责任公司

地址: 龙陵县城松山路
电话: 0875-6121044

审定	蒋险峰	
审核	王旬	
校对	王旬	
项目负责人	蒋险峰	
设计	张家树	
绘图	姚知祥	

建设单位 李德斌

工程名称 李德斌住宅

图名

设计号

比例 详图 日期

图别 报规

图号

注册工程师
签章

设计单位出图章 未加盖本单位出图章,
视为无效图纸文件。



云南省国土空间规划成果二维码

项目名称: 李德斌住宅
编制单位: 保山汇峰建筑设计有限公司
电子编号: S5300587230224001
制作日期: 2023年02月24日



汇峰建筑
HUI FENG JIAN ZHU

保山汇峰建筑设计
有限责任公司

地址：龙陵县城松山路
电话：0875-6121044

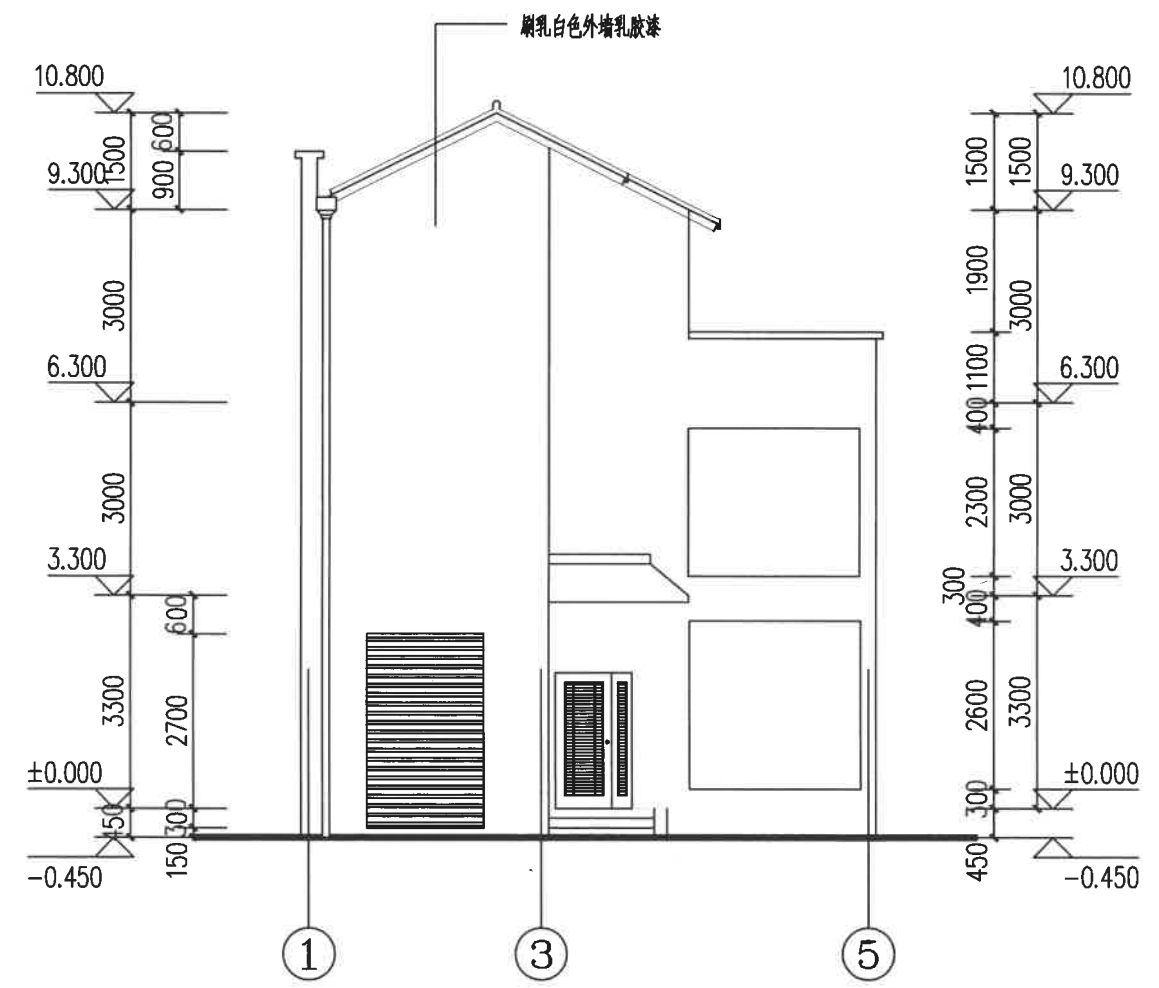

①—⑤轴立面图 1:100



云南省国土空间规划成果二维码

项目名称：李德斌住宅
 编制单位：保山汇峰建筑设计有限公司
 电子编号：SS300587230224001
 制作日期：2023年02月24日

审定	蒋险峰	蒋
审核	王旬	王
校对	王旬	王
项目负责人	蒋险峰	蒋
设计	张家树	张
绘图	姚知祥	姚
建设单位	李德斌	
工程名称	李德斌住宅	
图名		
设计号		
比例	详图	日期
图别	报规	
图号		
注册工程师 签章		
设计单位出图章	未加盖本单位出图章， 视为无效图纸文件。	



汇峰建筑
HUI FENG JIAN ZHU

保山汇峰建筑设计
有限责任公司

地址：龙陵县城松山路
电话：0875-6121044

审定	蒋险峰	蒋险峰
审核	王旬	王旬
校对	王旬	王旬
项目负责人	蒋险峰	蒋险峰
设计	张家树	张家树
绘图	姚知祥	姚知祥

建设单位 李德斌

工程名称 李德斌住宅

图名

设计号

比例 详图 日期

图别 报规

图号

注册工程师
签章

设计单位出图章 未加盖本单位出图章，
视为无效图纸文件。

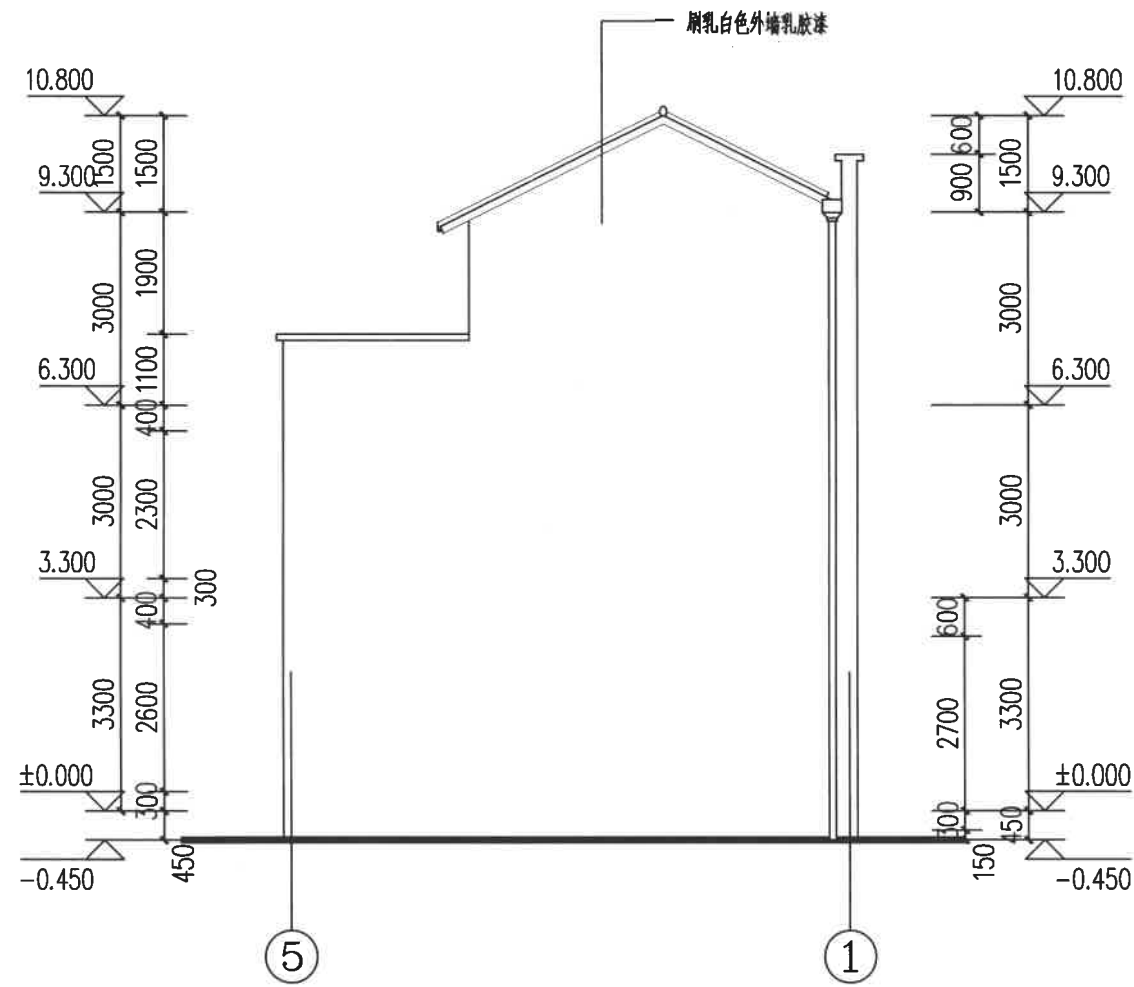

⑤—①轴立面图 1:100



云南省国土空间规划成果二维码

项目名称：李德斌住宅
编制单位：保山汇峰建筑设计有限公司
电子编号：S5300587230224001
制作日期：2023年02月24日



汇峰建筑
HUI FENG JIAN ZHU

保山汇峰建筑设计
有限责任公司

地址：龙陵县城松山路
电话：0875-6121044

审定	蒋险峰	蒋
审核	王旬	王
校对	王旬	王
项目负责人	蒋险峰	蒋
设计	张家树	张
绘图	姚知祥	姚

建设单位 李德斌

工程名称 李德斌住宅

图名

设计号

比例 详图 日期

图别 报规

图号

注册工程师
签章

设计单位出图章 未加盖本单位出图章，
视为无效图纸文件。

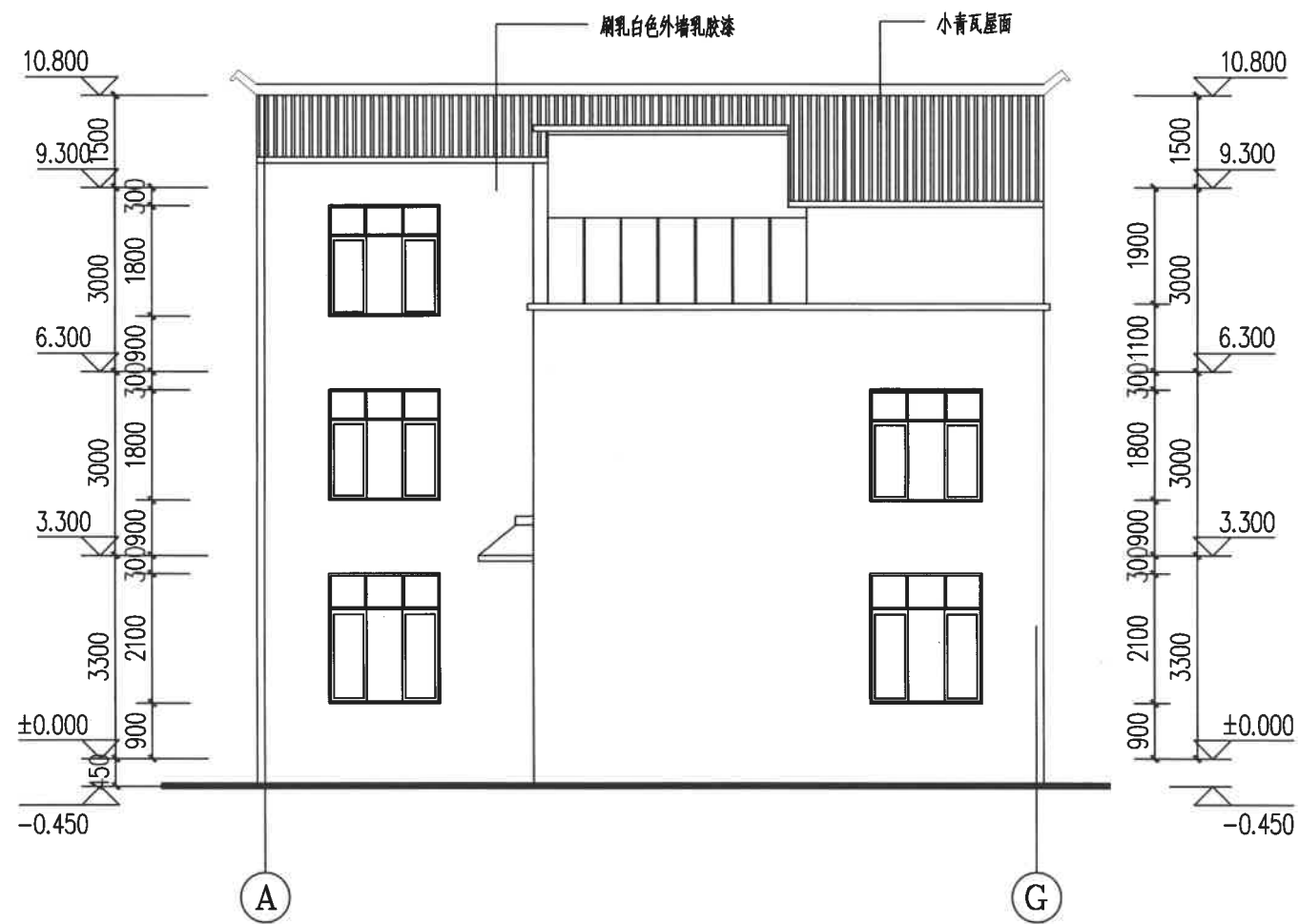

Ⓐ—Ⓒ轴立面图 1:100



云南省国土空间规划成果二维码

项目名称：李德斌住宅
 编制单位：保山汇峰建筑设计有限公司
 电子编号：S5300587230224001
 制作日期：2023年02月24日



汇峰设计
HUI FENG JIAN ZHU

保山汇峰建筑设计
有限责任公司

地址：龙陵县城松山路
电话：0875-6121044

审定	蒋险峰	
审核	王旬	
校对	王旬	
项目负责人	蒋险峰	
设计	张家树	
绘图	姚知祥	

建设单位 李德斌

工程名称 李德斌住宅

图名

设计号

比例 详图 日期

图别 报规

图号

注册工程师
签章

设计单位出图章 未加盖本单位出图章，
视为无效图纸文件。

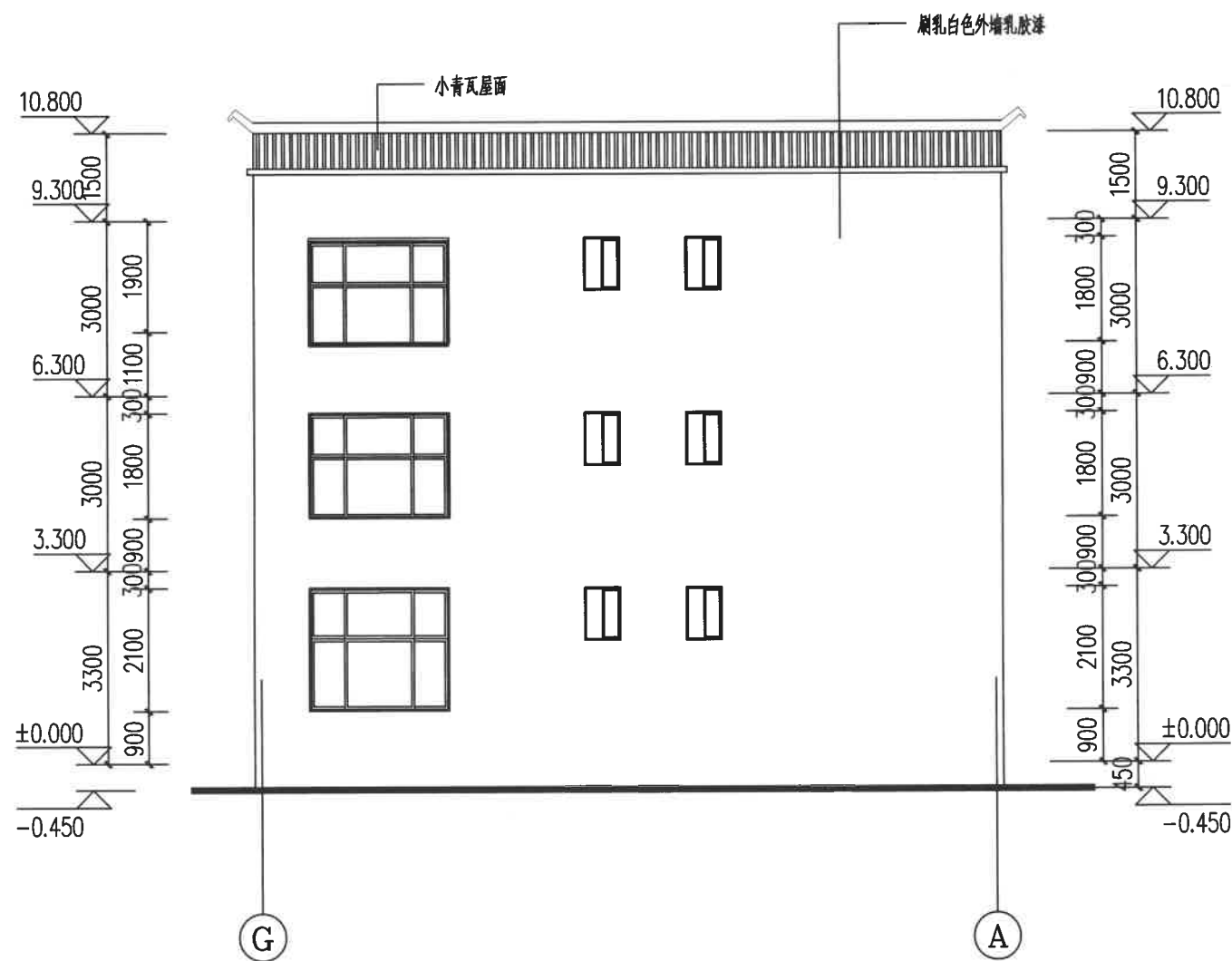

G—A轴立面图 1:100



云南省国土空间规划成果二维码

项目名称：李德斌住宅
 编制单位：保山汇峰建筑设计有限公司
 电子编号：S5300587230224001
 制作日期：2023年02月24日