



保山汇峰建筑设计
有限责任公司

地址: 龙陵县松鹤山路
电话: 0875-6171044

审定	蒋雪峰	审核	王旬	校对	王旬	项目负责人	蒋雪峰	设计	张素桐	绘图	姚知祥	建设单位	李素兰	工程名称	李素兰住宅	图名	
数值	46	41.84	167.36	框剪结构	4	3.6	90%	9.6m	70.3%	自用住宅							

云南省国土空间规划成果二维码

项目名称: 李素兰住宅
编制单位: 保山汇峰建筑设计有限公司
编制日期: 2023年08月08日
电话: 65380587230308002

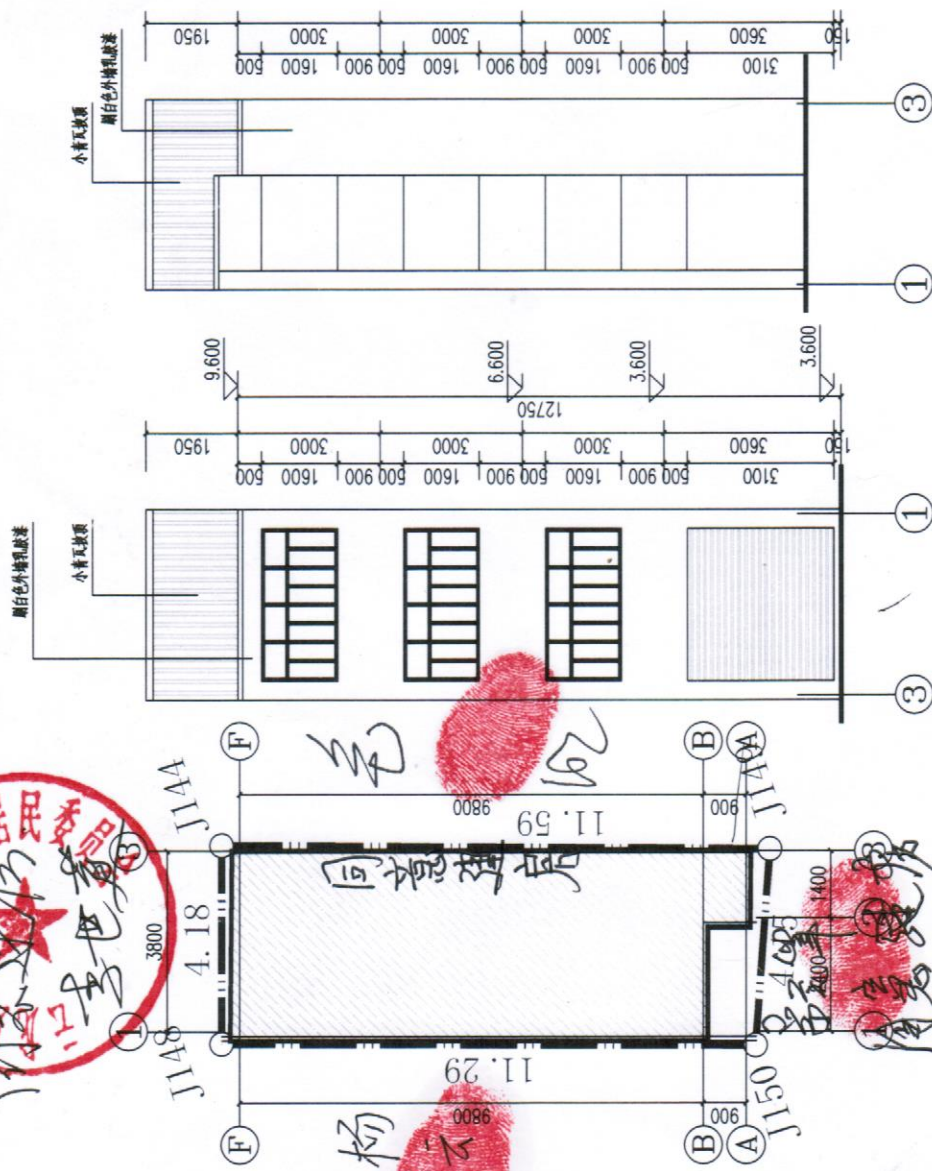

主要经济技术指标



同福心建坊

汇峰设计
HUIFENG DESIGN

保山汇峰建筑设计
有限责任公司

地址：龙陵县城松山路
电话：0875-6121044

审定	杨德峰
审核	王旬
校对	王旬
项目负责人	蒋晓峰
设计	董家明
绘图	杨德峰
建设单位	李素琴
工程名称	李素琴住宅
图名	



云南省国土空间规划成果二维码

制作日期	2023-03-08
电子编号	59300587230308002
编制单位	保山汇峰建筑设计有限公司
编制人	蒋晓峰
项目名称	李素琴住宅
编制日期	2023-03-08

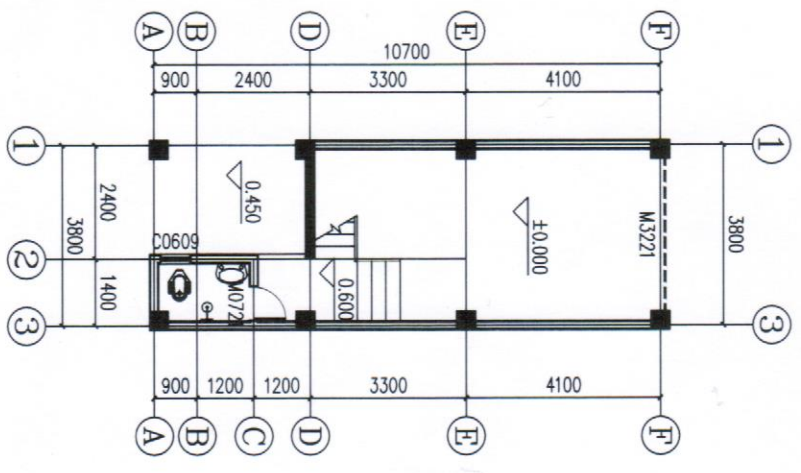
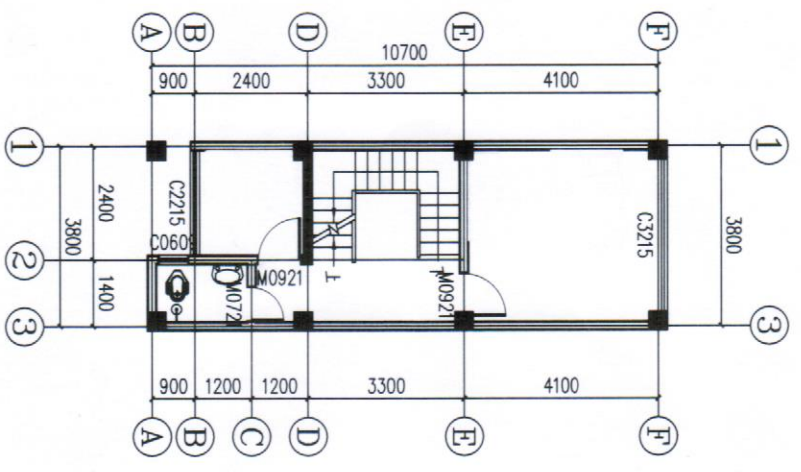
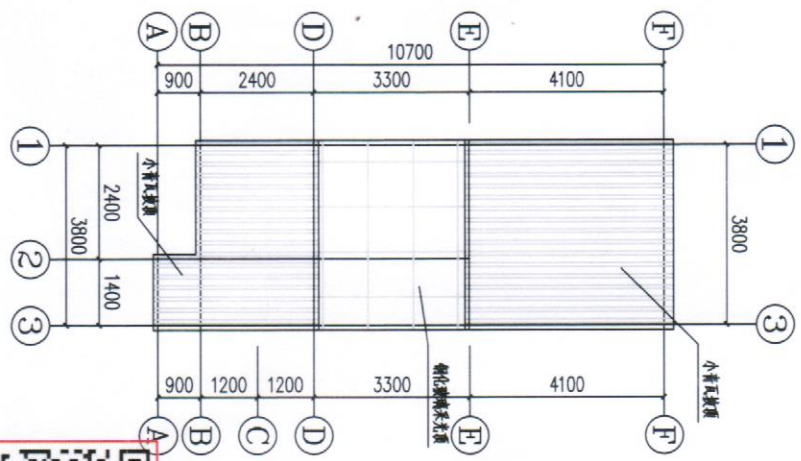



保山汇峰建筑设计
有限责任公司

地址: 龙陵县镇松山街
电话: 0875-6121044

审定	蒋险峰	王旬	王旬	蒋险峰	蒋险峰	李素兰	李素兰
审核	王旬	王旬	蒋险峰	蒋险峰	蒋险峰	李素兰	李素兰
校对	王旬	王旬	蒋险峰	蒋险峰	蒋险峰	李素兰	李素兰
项目负责人	蒋险峰	王旬	蒋险峰	蒋险峰	蒋险峰	李素兰	李素兰
设计	蒋险峰	王旬	蒋险峰	蒋险峰	蒋险峰	李素兰	李素兰
绘图	蒋险峰	王旬	蒋险峰	蒋险峰	蒋险峰	李素兰	李素兰
建设单位	蒋险峰	王旬	蒋险峰	蒋险峰	蒋险峰	李素兰	李素兰
工程名称	蒋险峰	王旬	蒋险峰	蒋险峰	蒋险峰	李素兰	李素兰
图名	蒋险峰	王旬	蒋险峰	蒋险峰	蒋险峰	李素兰	李素兰

云南省国土空间规划成果二维码



项目名称	保山汇峰建筑设计有限公司
编制单位	保山汇峰建筑设计有限公司
编制日期	2023.11.27
注册日期	2023.11.27
注册编号	S5300587230308002
注册类别	城乡规划编制
注册等级	甲级
注册有效期	2023.11.27-2026.11.27

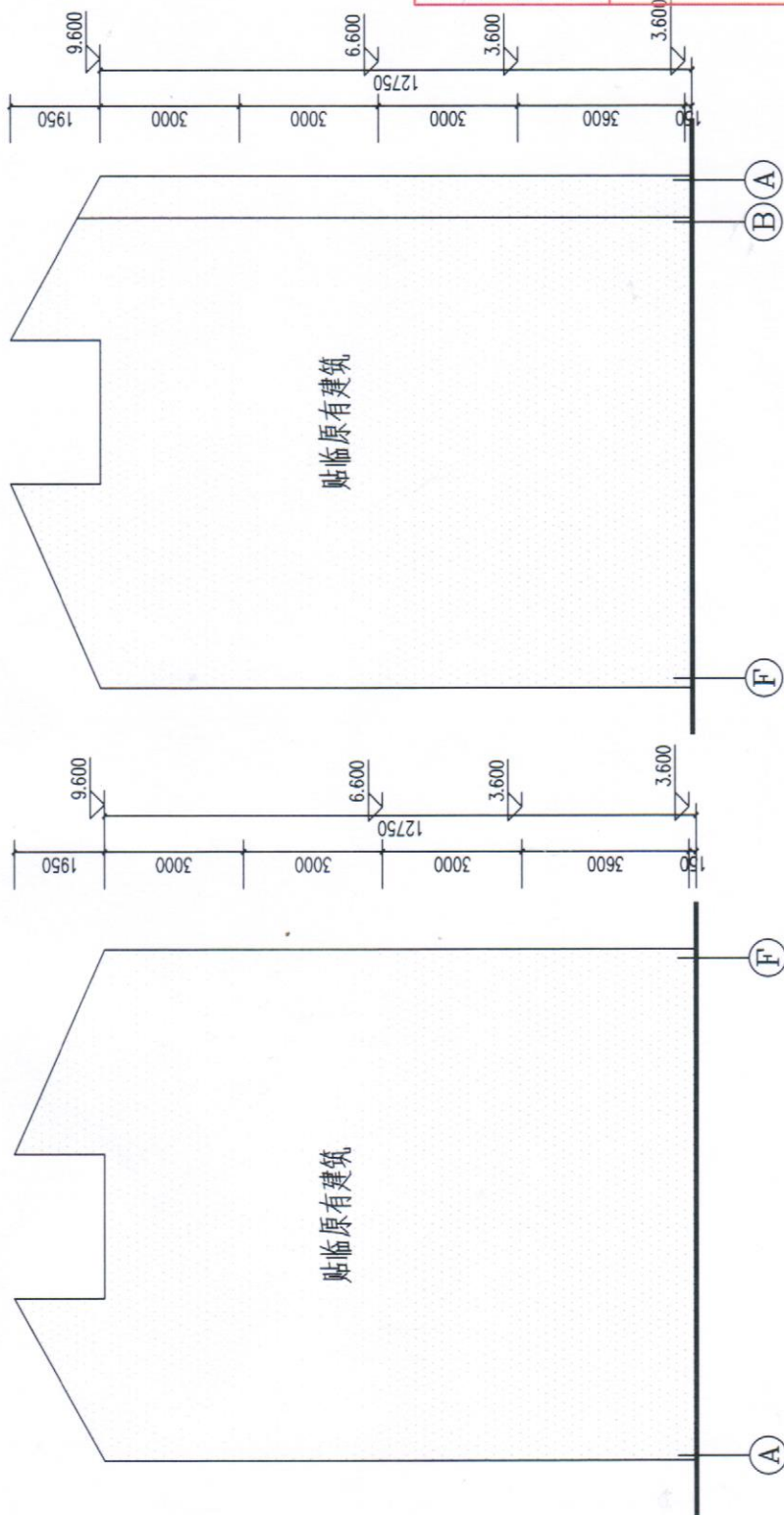

(F)-(A)轴立面图 1:100

(A)-(F)轴立面图 1:100