

唐树军住宅

规划报批图

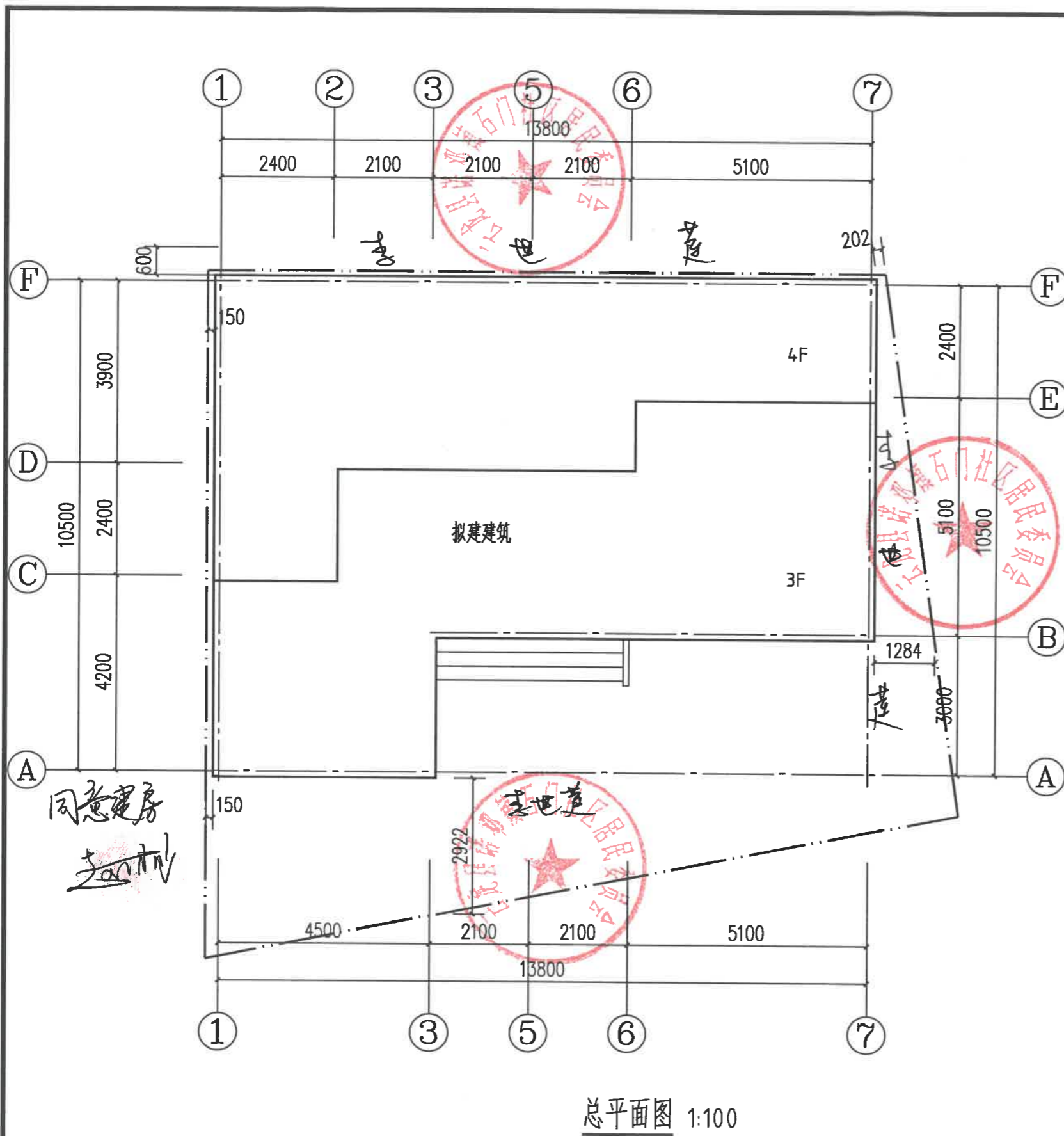

总平面图 1:100

技术经济指标表

项目	数量	单位	备注
宅基地面积(总用地面积)	201	m ²	
建筑占地面积	122.89	m ²	
总建筑面积	425.48	m ²	
容积率	2.11		
建筑密度	61.13	%	
建筑高度	12.900	m	
建筑层数	地上四层		地下0层
层高	一~三层3.0m, 四层3.6m		
结构形式	砌体结构		



汇峰建筑设计
HUI FENG JIAN ZHU SHE JI

保山汇峰建筑设计
有限责任公司

地址: 龙陵县城松山路
电话: 0875-6121044
传真: 0875-6121044
邮编: 678300

审定	蒋险峰	蒋
审核	王旬	王
校对	王旬	王
项目负责人	蒋险峰	蒋
设计	张家树	张
绘图	姚知祥	姚

建设单位 唐树军

工程名称 唐树军住宅

图名

设计号

比例 1:100 日期 2022.01

图别 规划报批

图号 共8张第 张

注册工程师 签章

设计单位出图章 未加盖本单位出图章, 视为无效图纸文件。

云南省国土空间规划成果二维码

项目名称: 唐树军住宅
 编制单位: 保山汇峰建筑设计有限公司
 电子编号: S6300587220112002
 制作日期: 2022年01月12日



汇峰建筑设计
HUI FENG JIAN ZHU SHE JI

保山汇峰建筑设计
有限责任公司

地址: 龙陵县城松山路
电话: 0875-6121044
传真: 0875-6121044
邮编: 678300

审定	蒋险峰	蒋险峰
审核	王旬	王旬
校对	王旬	王旬
项目负责人	蒋险峰	蒋险峰
设计	张家树	张家树
绘图	姚知祥	姚知祥

建设单位 唐树军

工程名称 唐树军住宅

图名

设计号

比例 1:100 日期 2022.01

图别 规划报批

图号 共8张第 张

注册工程师 签章

设计单位出图章 未加盖本单位出图章, 视为无效图纸文件。

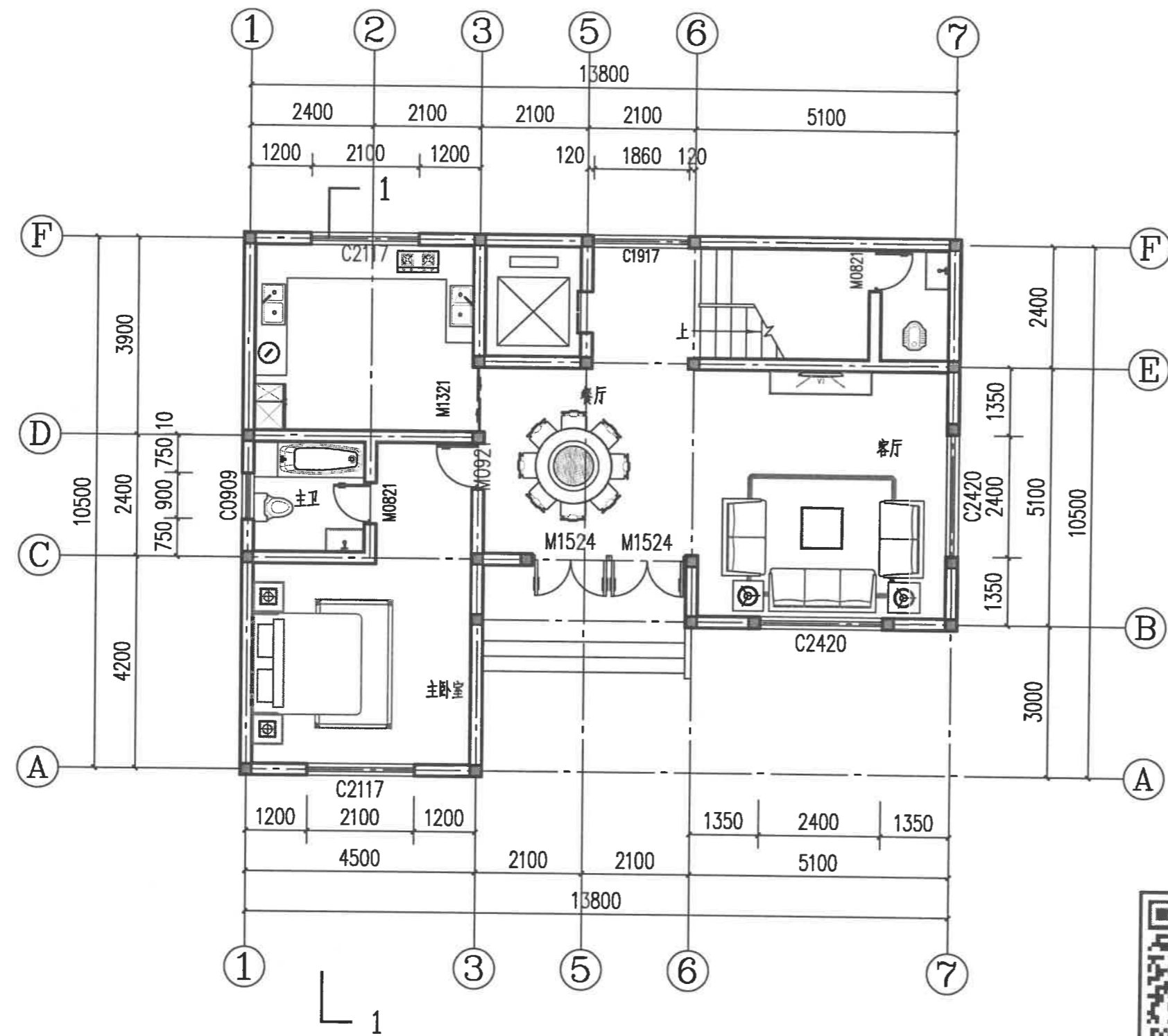

一层平面图 1:100
建筑面积
122.89



云南省国土空间规划成果二维码

项目名称: 唐树军住宅
编制单位: 保山汇峰建筑设计有限公司
电子编号: SS300587220112002
制作日期: 2022年01月12日

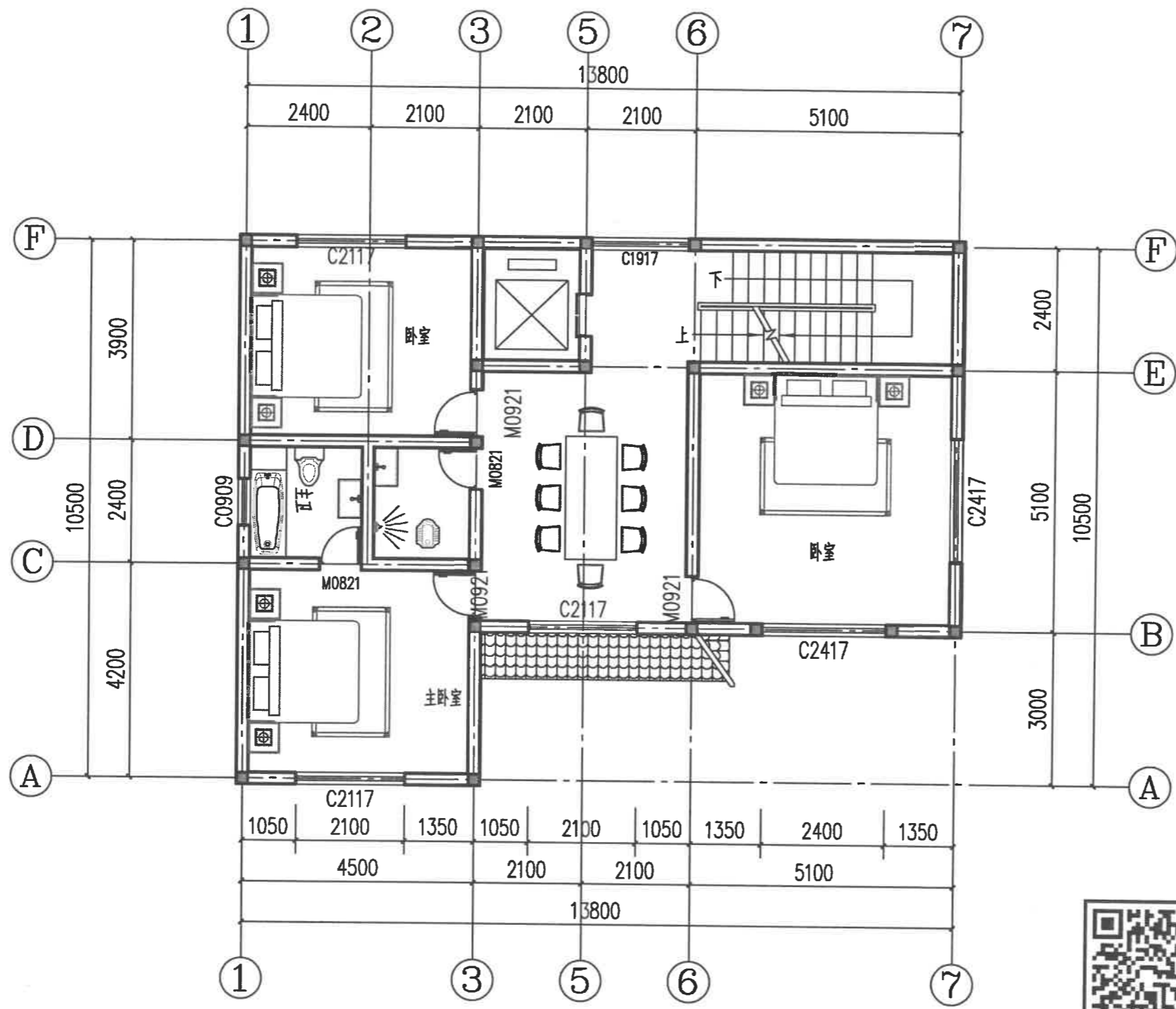

二层平面图 1:100

建筑面积
122.89



云南省国土空间规划成果二维码

项目名称：唐树军住宅

编制单位：保山汇峰建筑设计有限公司

电子编号：SS300587220112002

制作日期：2022年01月12日



汇峰建筑设计
HUI FENG JIAN ZHU SHE JI

保山汇峰建筑设计
有限责任公司

地址：龙陵县城松山路
电话：0875-6121044
传真：0875-6121044
邮编：678300

审定	蒋险峰	
审核	王旬	
校对	王旬	
项目负责人	蒋险峰	
设计	张家树	
绘图	姚知祥	
建设单位	唐树军	
工程名称	唐树军住宅	
图名		
设计号		
比例	1:100	日期 2022.01
图别	规划报批	
图号	共 8 张 第 张	
注册工程师 签章		
设计单位出图章	未加盖本单位出图章， 视为无效图纸文件。	



汇峰建筑设计
HUI FENG JIAN ZHU SHE JI

保山汇峰建筑设计
有限责任公司

地址: 龙陵县城松山路
电话: 0875-6121044
传真: 0875-6121044
邮编: 678300

审定	蒋险峰	蒋
审核	王旬	王
校对	王旬	王
项目负责人	蒋险峰	蒋
设计	张家树	张
绘图	姚知祥	姚

建设单位 唐树军

工程名称 唐树军住宅

图名

设计号

比例 1:100 日期 2022.01

图别 规划报批

图号 共 8 张 第 张

注册工程师
签章

设计单位出图章 未加盖本单位出图章,
视为无效图纸文件。

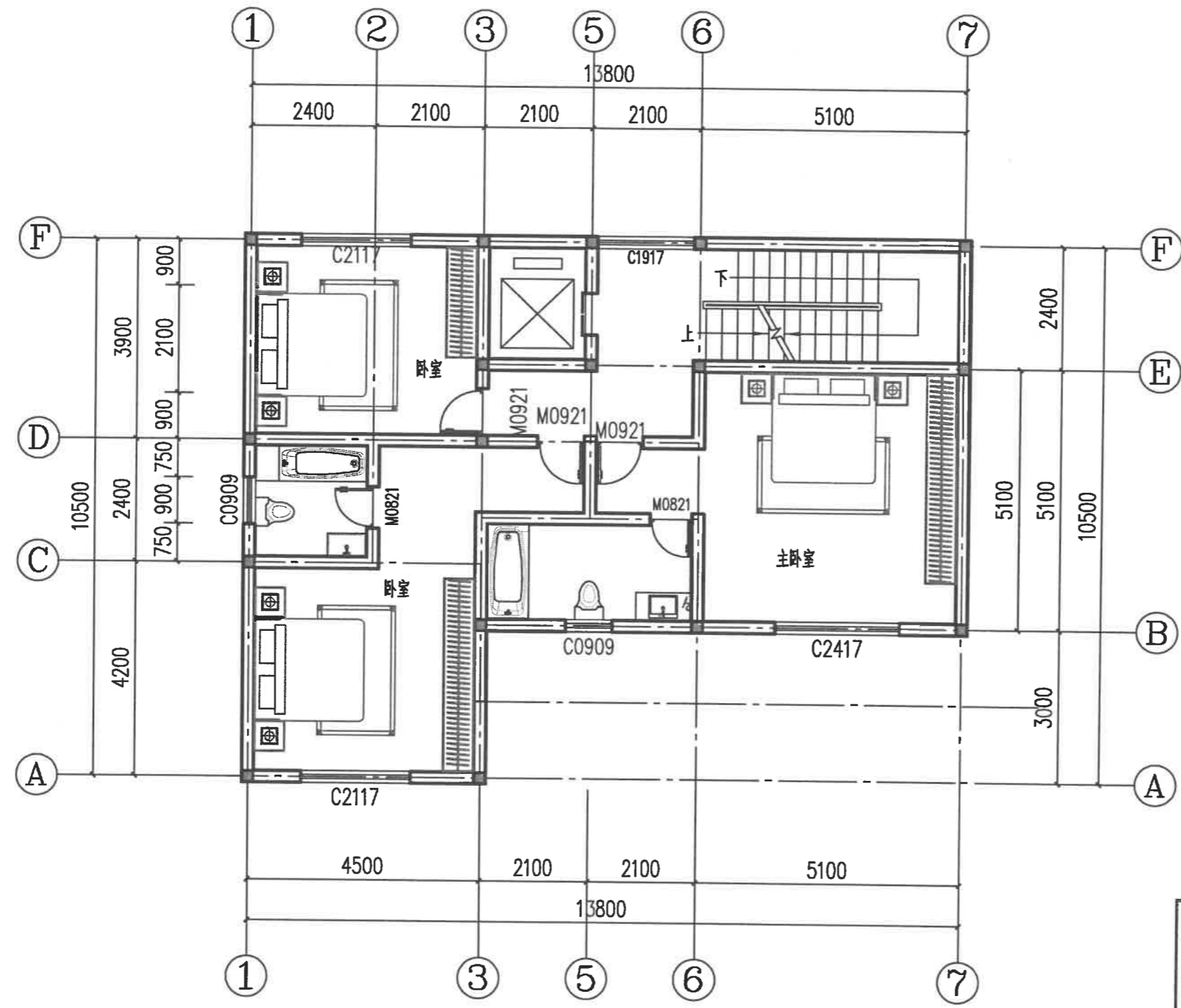

三层平面图 1:100
建筑面积
122.89



云南省国土空间规划成果二维码

项目名称: 唐树军住宅
编制单位: 保山汇峰建筑设计有限公司
电子编号: S5300587220112002
制作日期: 2022年01月12日



汇峰建筑设计
HUI FENG JIAN ZHU SHE JI

保山汇峰建筑设计
有限责任公司

地址：龙陵县城松山路
电话：0875-6121044
传真：0875-6121044
邮编：678300

审定	蒋险峰	蒋
审核	王旬	王
校对	王旬	王
项目负责人	蒋险峰	蒋
设计	张家树	张
绘图	姚知祥	姚

建设单位 唐树军

工程名称 唐树军住宅

图名

设计号

比例 1:100 日期 2022.01

图别 规划报批

图号 共8张第 张

注册工程师
签章

设计单位出图章 未加盖本单位出图章，
视为无效图纸文件。

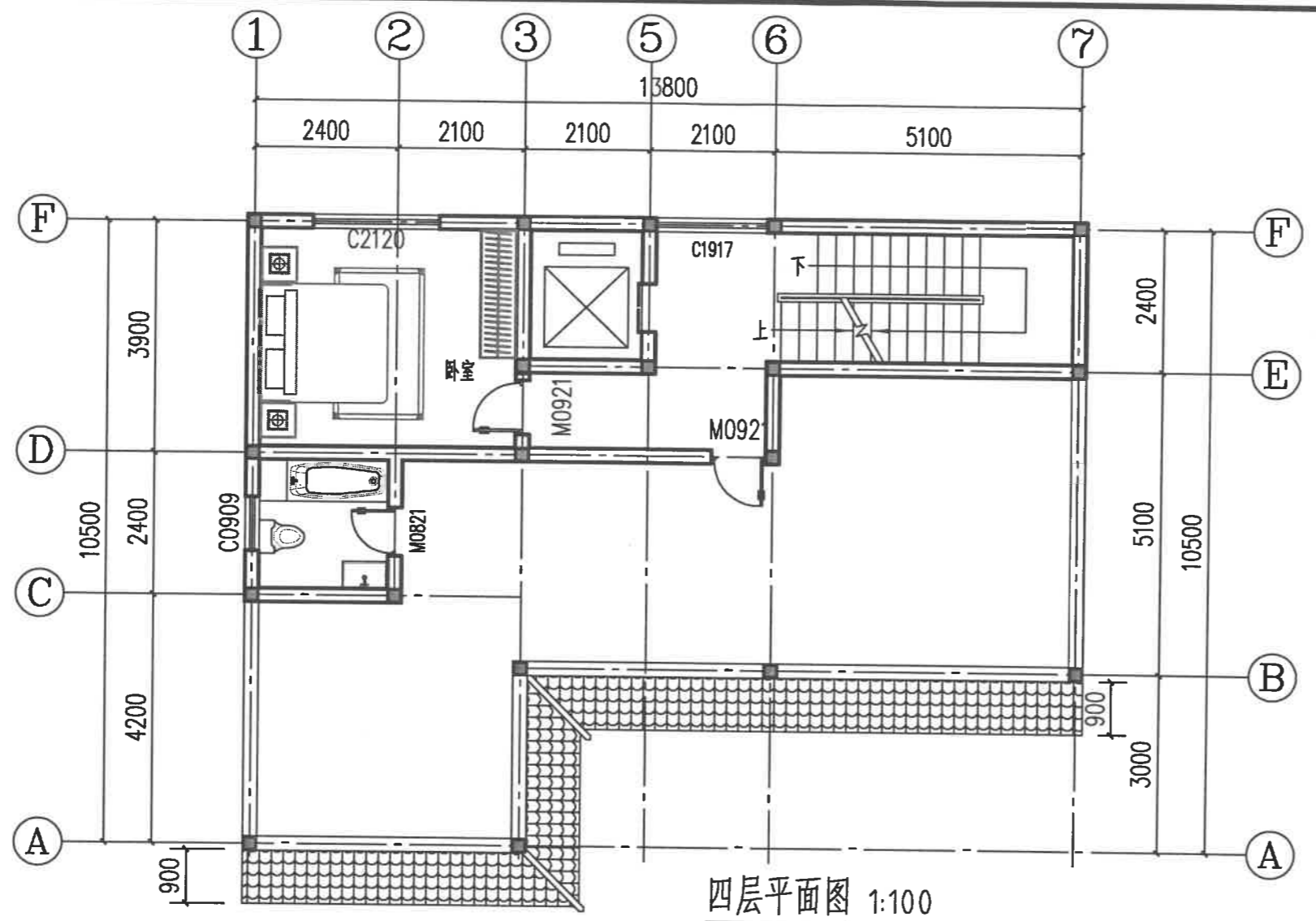

四层平面图 1:100

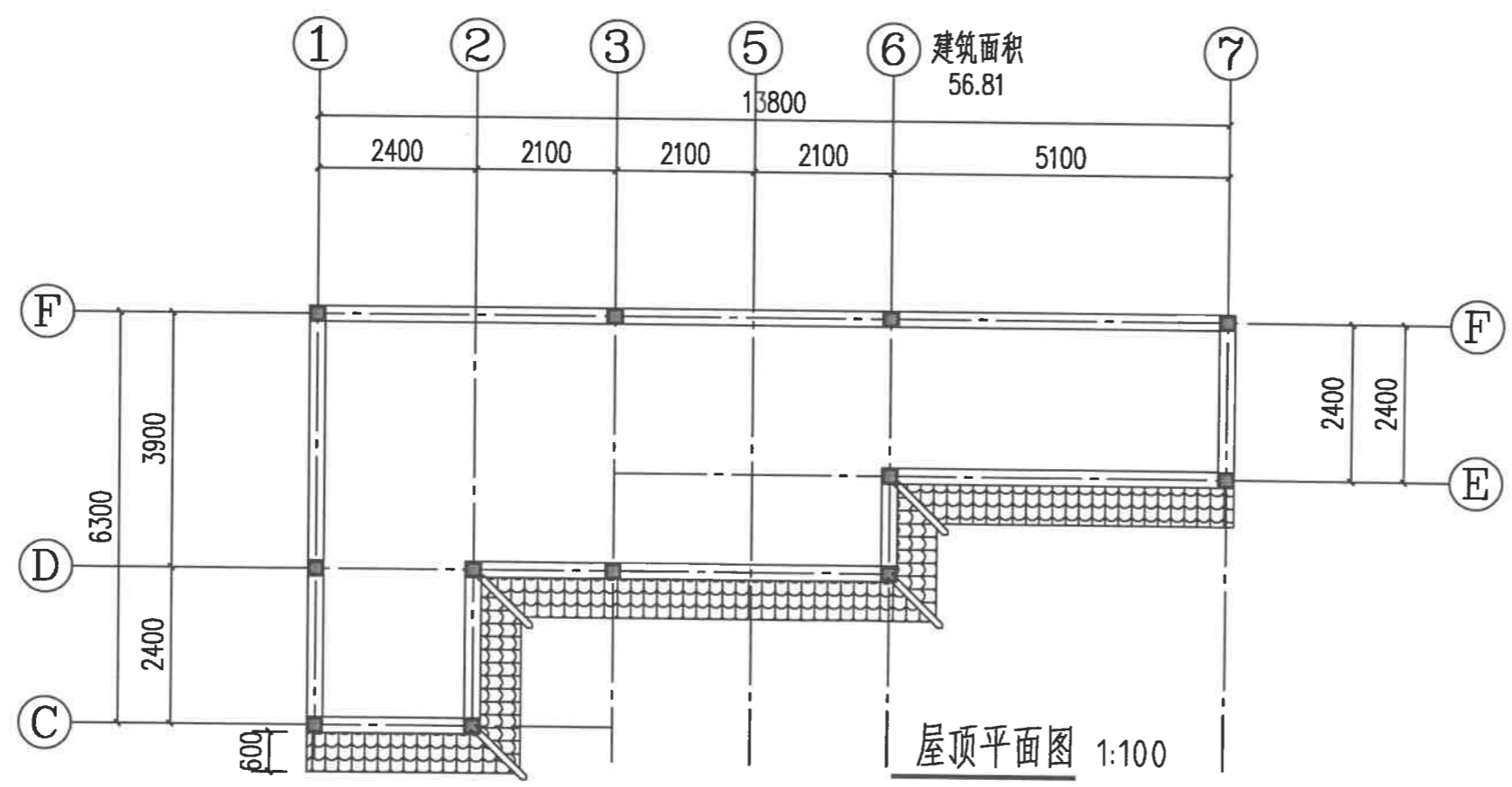

屋顶平面图 1:100

云南省国土空间规划成果二维码

项目名称：唐树军住宅
编制单位：保山汇峰建筑设计有限公司
电子编号：SS300587220112002
制作日期：2022年01月12日



汇峰建筑设计
HUI FENG JIAN ZHU SHE JI

保山汇峰建筑设计
有限责任公司

地址: 龙陵县城松山路
电话: 0875-6121044
传真: 0875-6121044
邮编: 678300

审定	蒋险峰	蒋险峰
审核	王旬	王旬
校对	王旬	王旬
项目负责人	蒋险峰	蒋险峰
设计	张家树	张家树
绘图	姚知祥	姚知祥

建设单位: 唐树军

工程名称: 唐树军住宅

图名

设计号

比例: 1:100 日期: 2022.01

图别: 规划报批

图号: 共8张 第 张

注册工程师
签章

设计单位出图章 未加盖本单位出图章,
视为无效图纸文件。

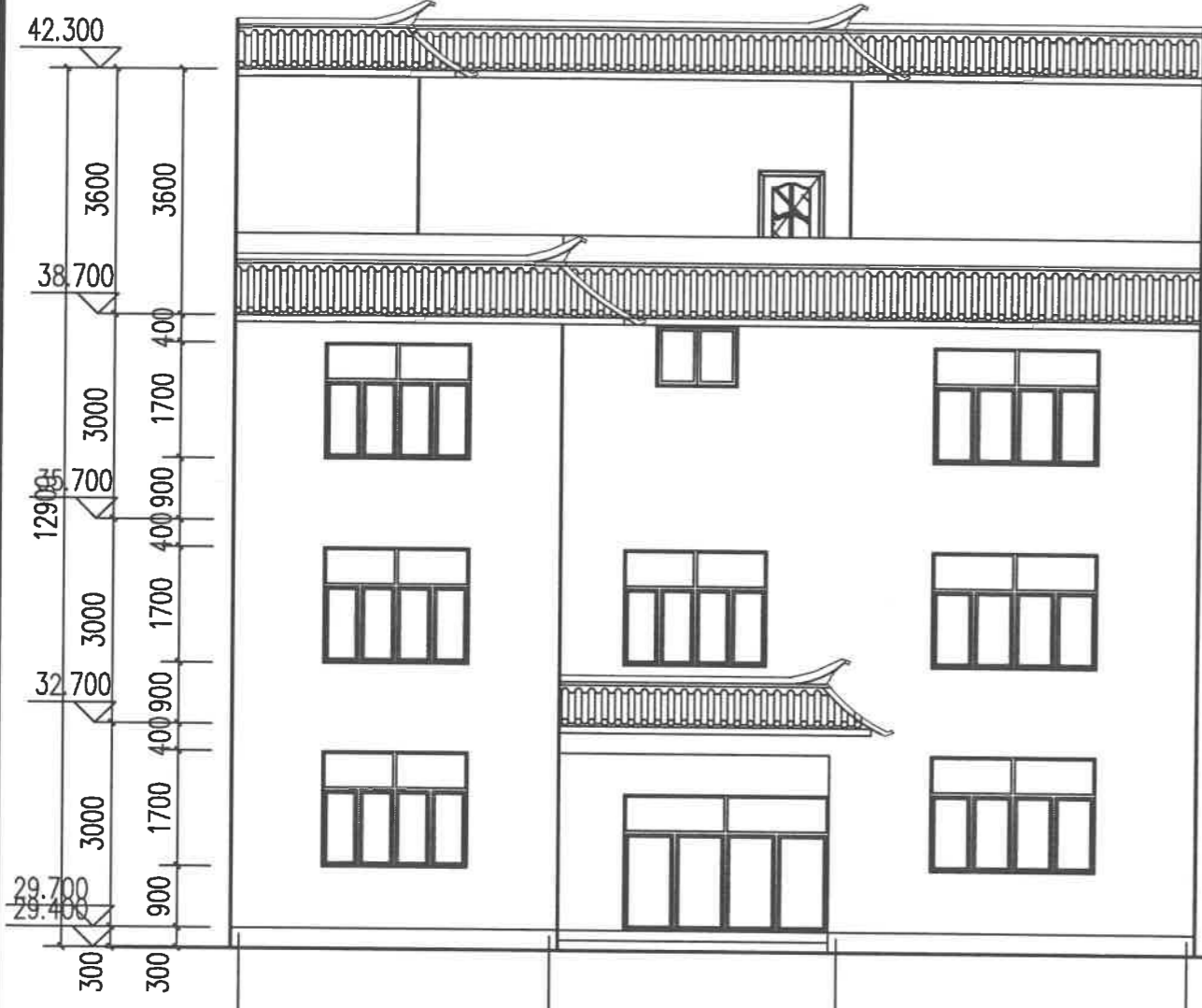

①-⑦轴立面图 1:100

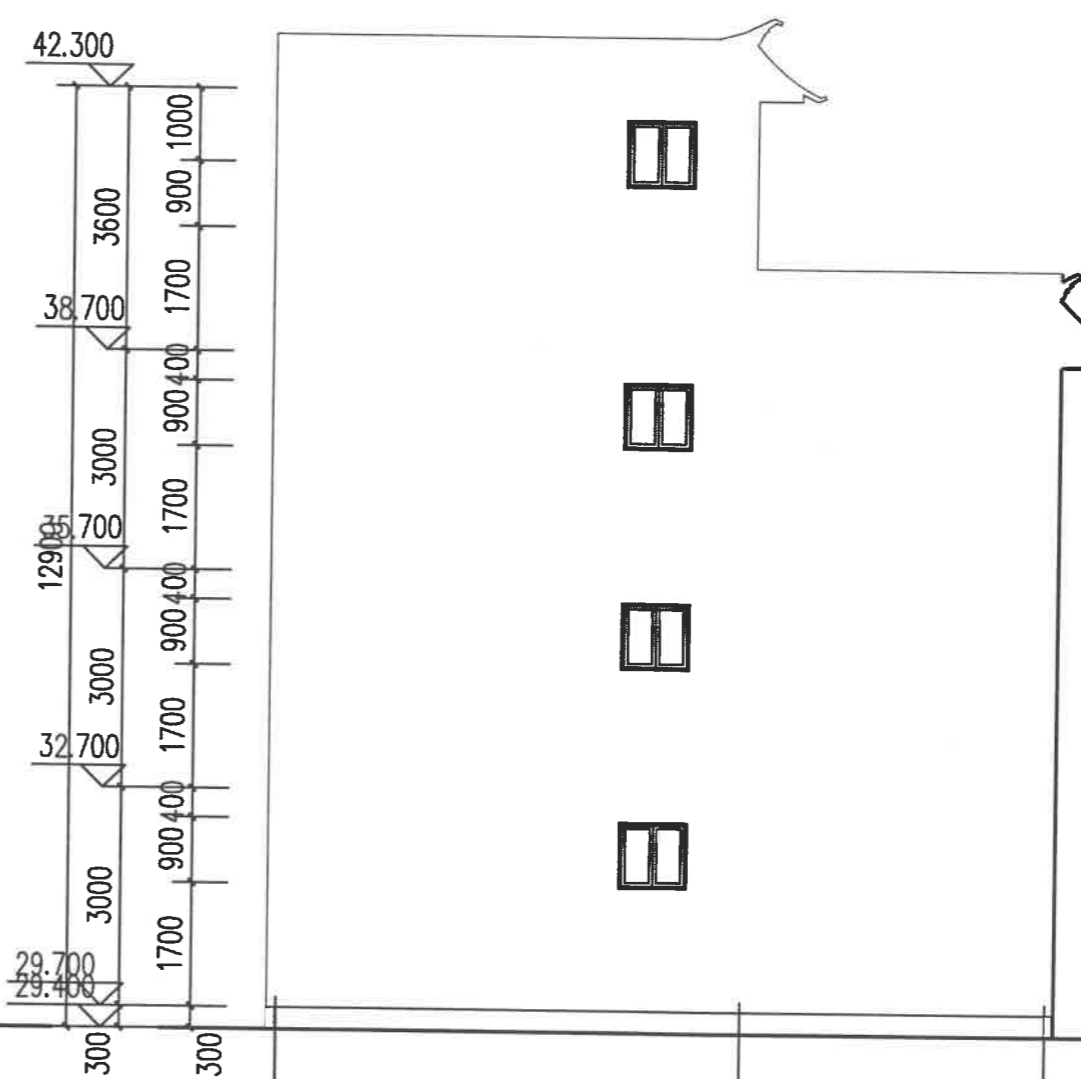

①-⑦轴立面图 1:100

云南省国土空间规划成果二维码

项目名称: 唐树军住宅
编制单位: 保山汇峰建筑设计有限公司
电子编号: S5300587220112002
制作日期: 2022年01月12日



汇峰建筑设计
HUI FENG JIAN ZHU SHE JI

保山汇峰建筑设计
有限责任公司

地址: 龙陵县城松山路
电话: 0875-6121044
传真: 0875-6121044
邮编: 678300

审定	蒋险峰	
审核	王旬	
校对	王旬	
项目负责人	蒋险峰	
设计	张家树	
绘图	姚知祥	

建设单位: 唐树军

工程名称: 唐树军住宅

图名

设计号

比例: 1:100 日期: 2022.01

图别: 规划报批

图号: 共8张 第 张

注册工程师
签章

设计单位出图章 未加盖本单位出图章, 视为无效图纸文件。

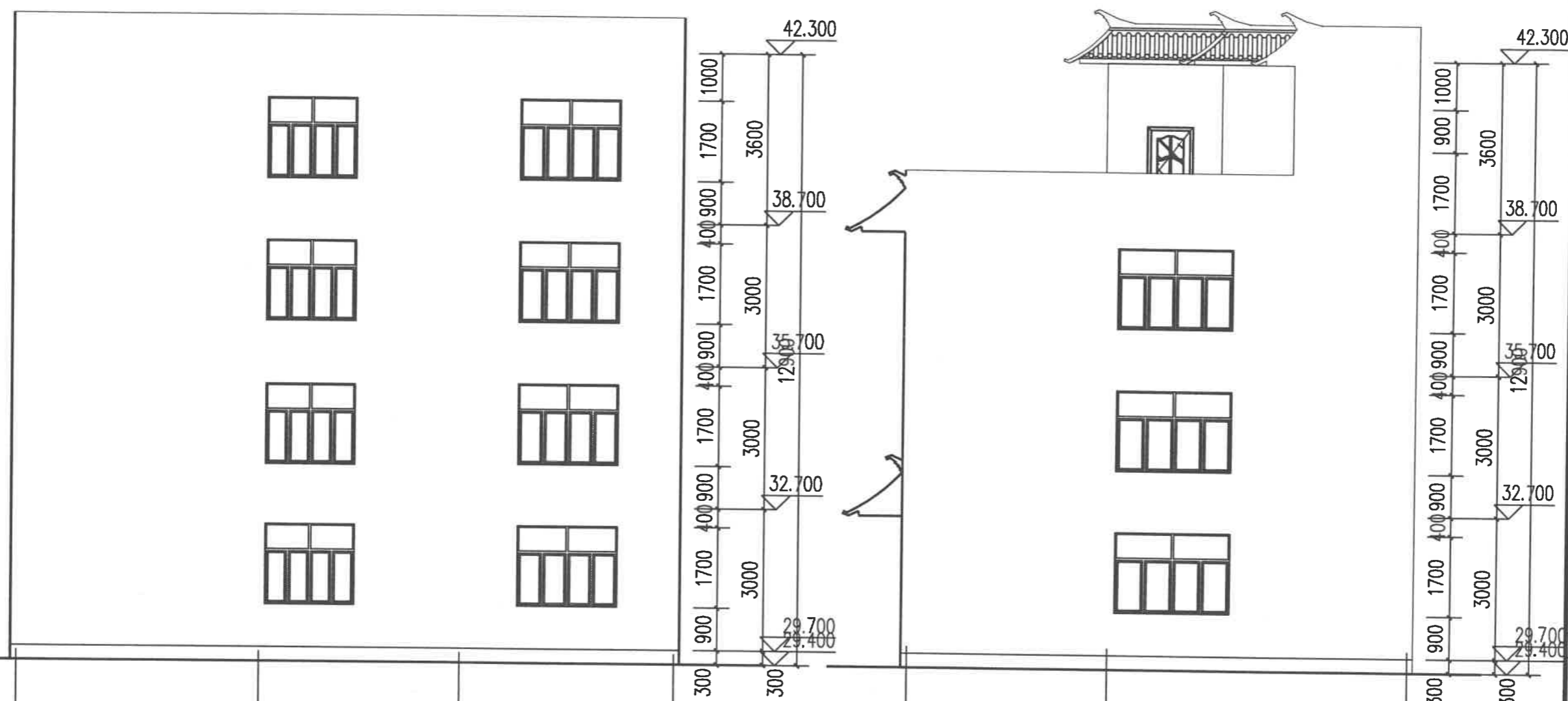

⑦-①轴立面图 1:100

①-⑥轴立面图 1:100

云南省国土空间规划成果二维码

项目名称: 唐树军住宅
编制单位: 保山汇峰建筑设计有限公司
电子编号: SS300587220112002
制作日期: 2022年01月12日



汇峰建筑设计
HUI FENG JIAN ZHU SHE JI

保山汇峰建筑设计
有限责任公司

地址: 龙陵县城松山路
电话: 0875-6121044
传真: 0875-6121044
邮编: 678300

审定	蒋险峰	蒋险峰
审核	王旬	王旬
校对	王旬	王旬
项目负责人	蒋险峰	蒋险峰
设计	张家树	张家树
绘图	姚知祥	姚知祥

建设单位: 唐树军

工程名称: 唐树军住宅

图名

设计号

比例: 1:100 日期: 2022.01

图别: 规划报批

图号: 共 8 张 第 张

注册工程师
签章

设计单位出图章 未加盖本单位出图章, 视为无效图纸文件。

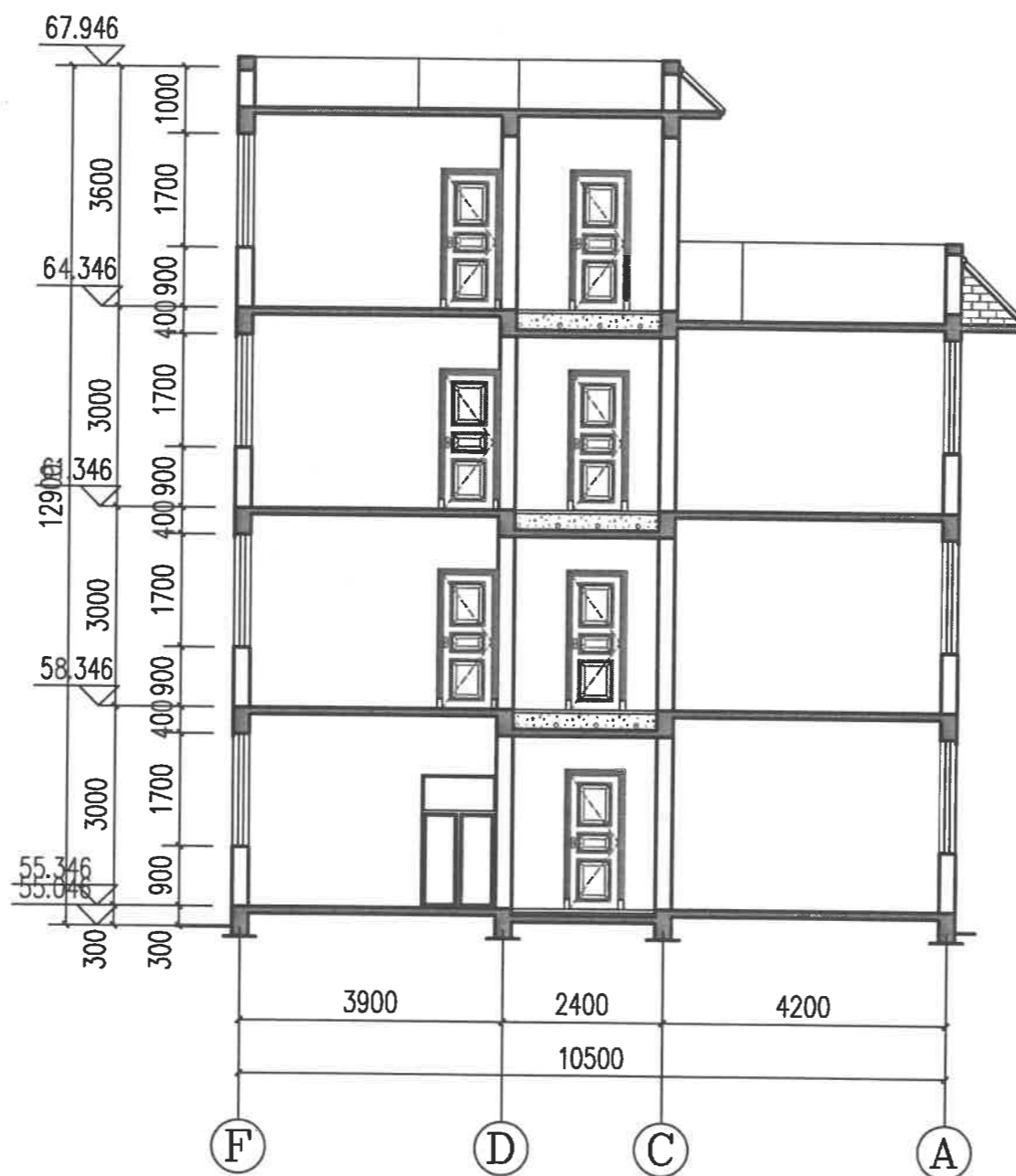

1-1剖面图 1:100



云南省国土空间规划成果二维码

项目名称: 唐树军住宅
编制单位: 保山汇峰建筑设计有限公司
电子编号: 55300587220112002
制作日期: 2022年01月12日