

该处公路红线范围为公路红线外缘  
向外2米。

2021年12月27日

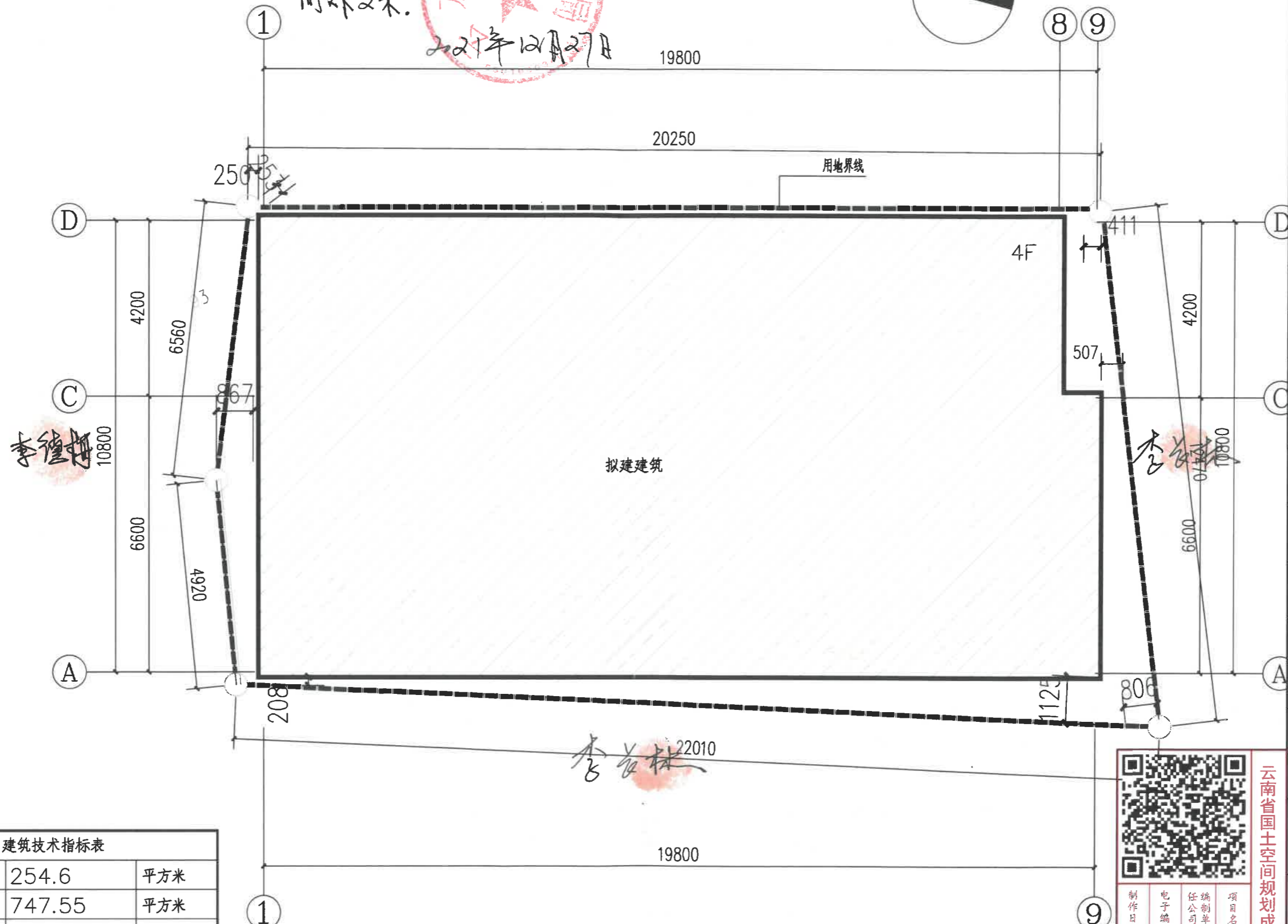

保山汇峰建筑设计  
有限责任公司

地址：龙陵县城松山路  
电话：0875-6121044  
传真：0875-6121044  
邮编：678300

审定	蒋险峰	蒋
审核	王旬	王
校对	王旬	王
项目负责人	蒋险峰	蒋
设计	张家树	张
绘图	姚知祥	姚

建设单位	李 栋	
工程名称	李栋住宅楼	
图 名	总平面图	
设计号		
比例	详图	日期
图 别	报规	第一版

图 号	
注册工程师 签章	

设计单位出图章 未加盖本单位出图章，  
视为无效图纸文件。

总用地面积	254.6	平方米
总建筑面积	747.55	平方米
建筑占地面积	221.01	平方米
建筑层数	四层	
容积率	3	
绿化率	0.39	

总平面图 1:100



项目名称：李栋住宅楼  
编制单位：保山汇峰建筑设计有限公司  
电子编号：S5300587211217001  
制作日期：2021年12月17日

云南省国土空间规划成果二维码



保山汇峰建筑设计  
有限责任公司

地址：龙陵县城松山路  
电话：0875-6121044  
传真：0875-6121044  
邮编：678300

审定	蒋险峰	
审核	王旬	
校对	王旬	
项目负责人	蒋险峰	
设计	张家树	
绘图	姚知祥	

建设单位 李 栋

工程名称 李栋住宅楼

图 名

设计号

比例 详图 日期

图 别 报规 第一版

图 号

注册工程师  
签章

设计单位出图章 未加盖本单位出图章，  
视为无效图纸文件。

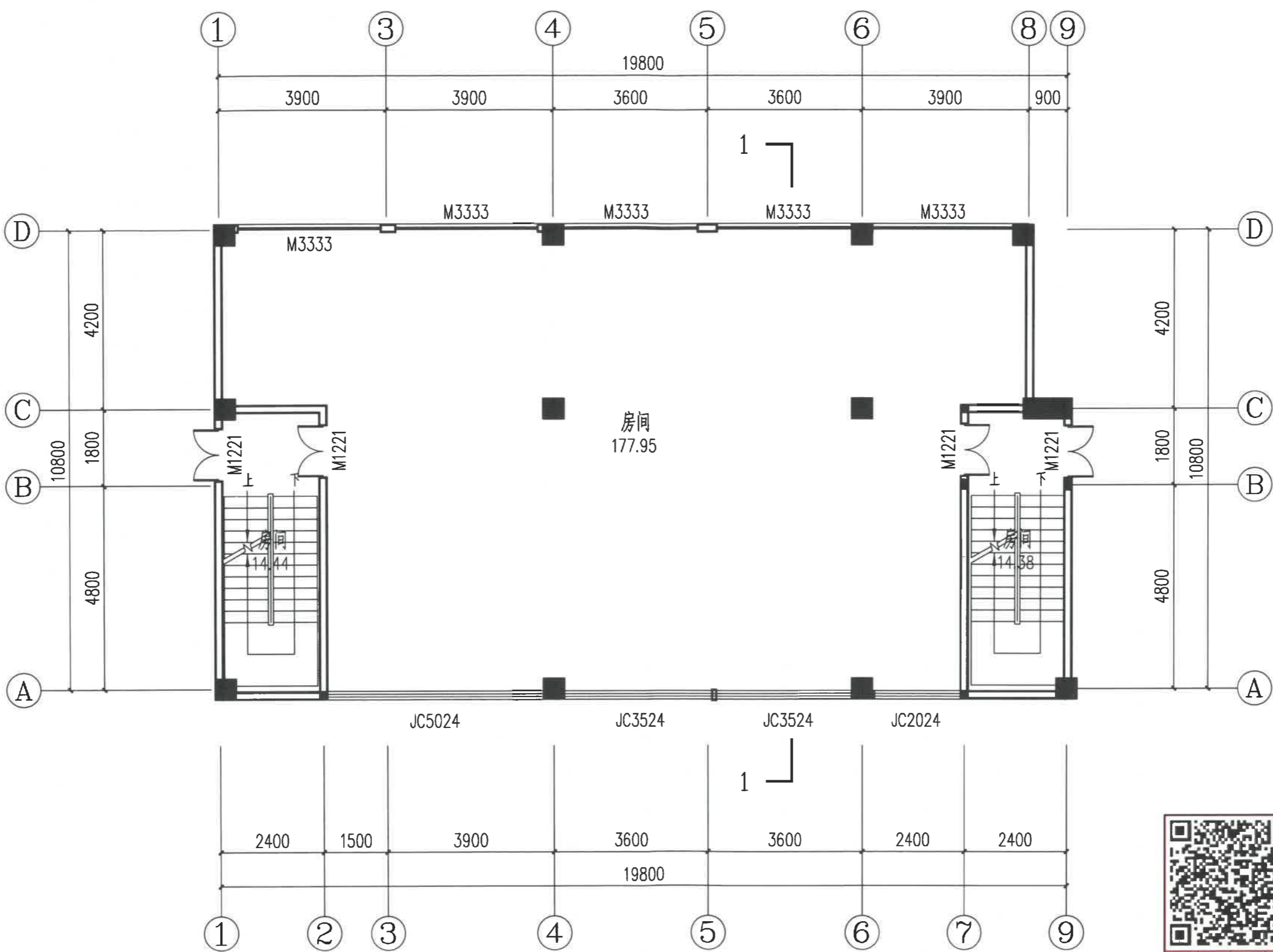

一层总平面图 1:100  
本层建筑面积  
221.01平方米



云南省国土空间规划成果二维码

项目名称：李栋住宅楼  
编制单位：保山汇峰建筑设计有限公司  
电子编号：SS300587211217001  
制作日期：2021年12月17日



汇峰建筑设计  
HUI FENG JIAN ZHU SHE JI

保山汇峰建筑设计  
有限责任公司

地址: 龙陵县城松山路  
电话: 0875-6121044  
传真: 0875-6121044  
邮编: 678300

审定	蒋险峰	蒋
审核	王旬	王
校对	王旬	王
项目负责人	蒋险峰	蒋
设计	张家树	张
绘图	姚知祥	姚

建设单位	李 栋
工程名称	李栋住宅楼
图 名	
设计号	
比例	详图 日期
图 别	报规 第一版

图 号	
注册工程师 签章	
设计单位出图章	未加盖本单位出图章, 视为无效图纸文件。

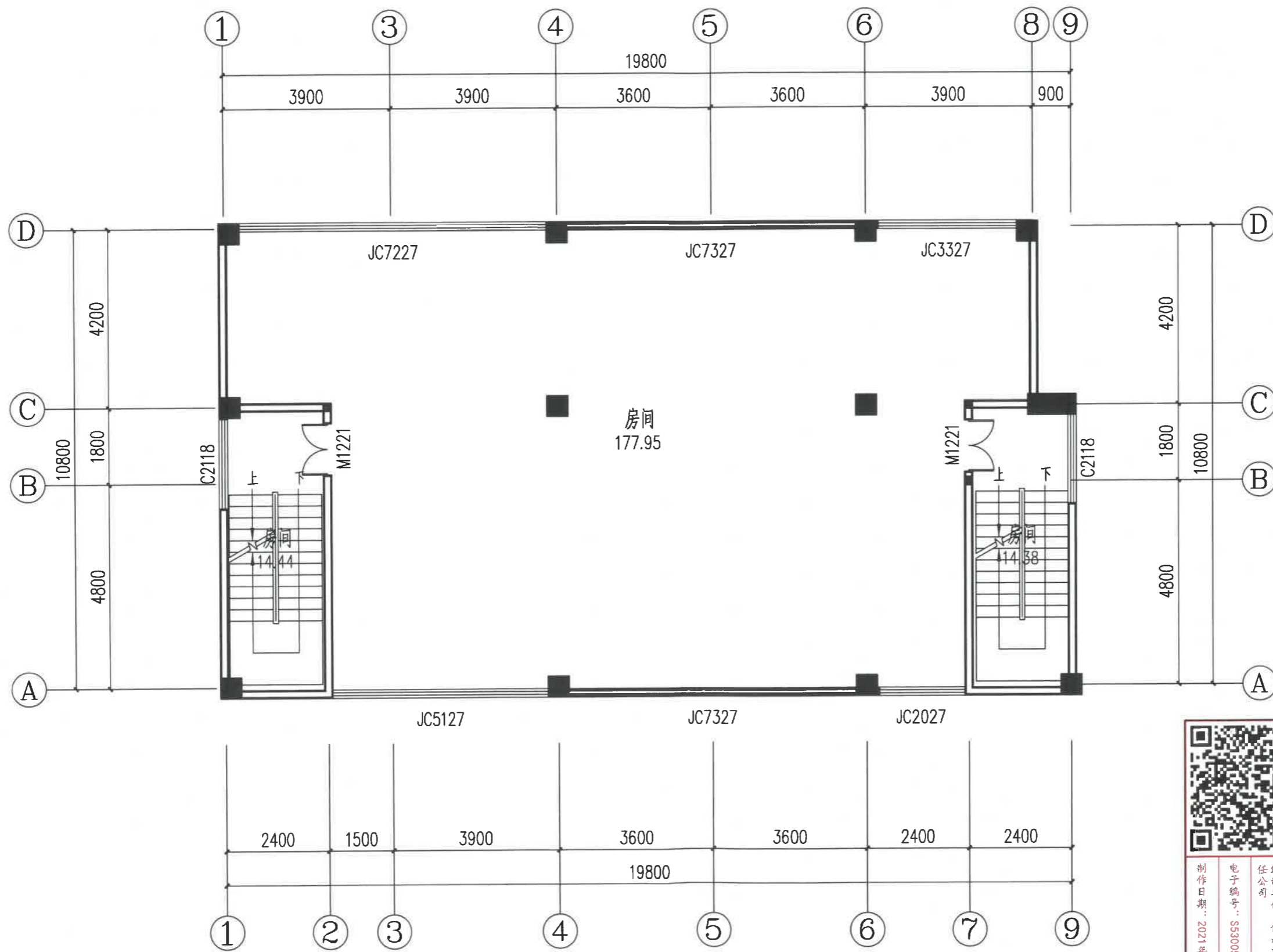

本层建筑面积  
221.01平方米

二层总平面图 1:100



云南省国土空间规划成果二维码

项目名称: 李栋住宅楼  
编制单位: 保山汇峰建筑设计有限公司  
电子编号: 55300587211217001  
制作日期: 2021年12月17日



汇峰建筑设计  
HUI FENG JIAN ZHU SHE JI

保山汇峰建筑设计  
有限责任公司

地址: 龙陵县城松山路  
电话: 0875-6121044  
传真: 0875-6121044  
邮编: 678300

审定	蒋险峰	
审核	王旬	
校对	王旬	
项目负责人	蒋险峰	
设计	张家树	
绘图	姚知祥	

建设单位	李 栋
工程名称	李栋住宅楼
图名	
设计号	
比例	详图 日期
图别	报规 第一版

图号	
注册工程师 签章	
设计单位出图章	未加盖本单位出图章, 视为无效图纸文件。

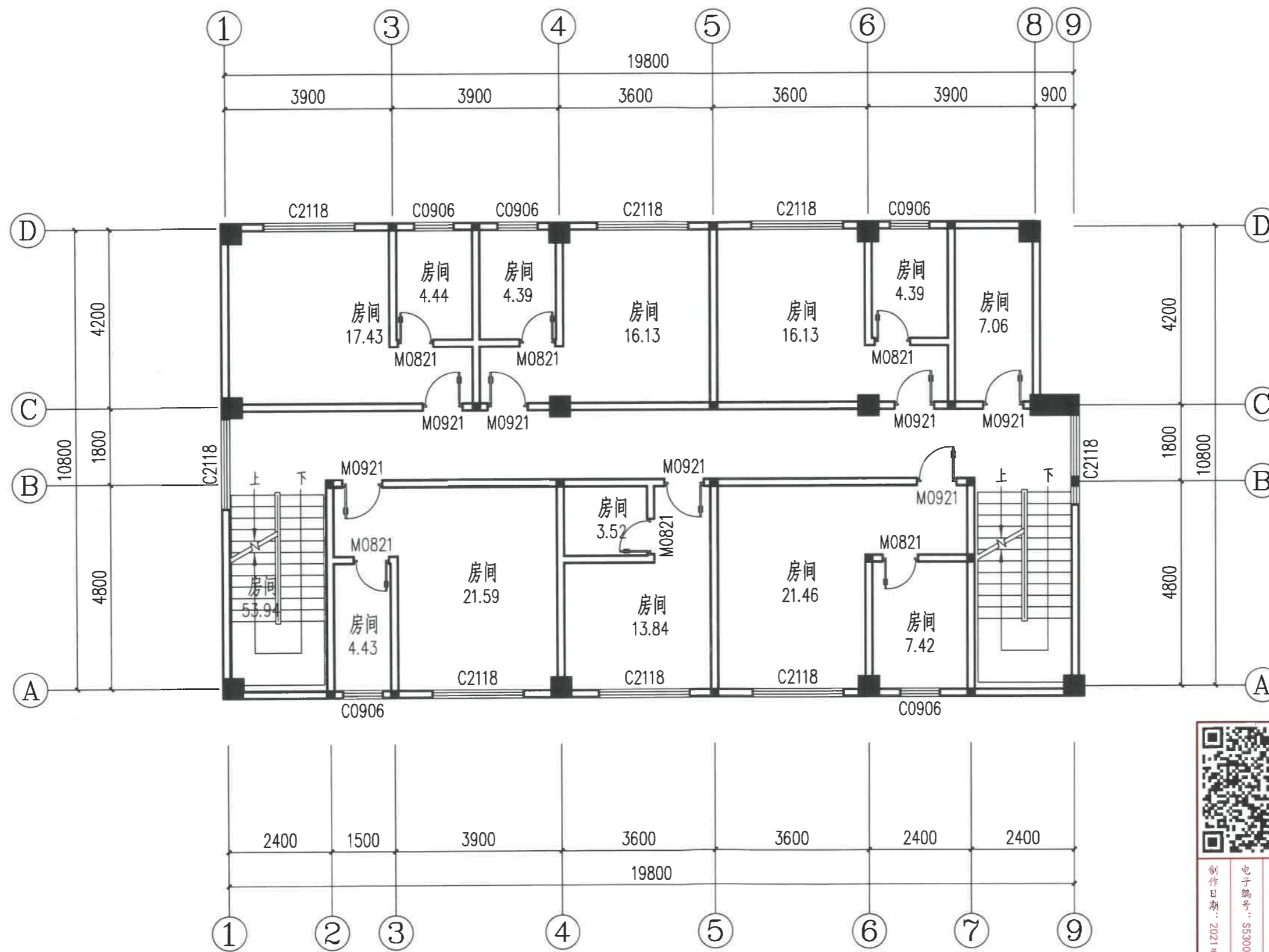

本层建筑面积  
227.8平方米

三层总平面图 1:100



云南省国土空间规划成果二维码

项目名称: 李栋住宅楼  
编制单位: 保山汇峰建筑设计有限公司  
电子编号: S5300587211217001  
制作日期: 2021年12月17日



保山汇峰建筑设计  
有限责任公司

地址: 龙陵县城松山路  
电话: 0875-6121044  
传真: 0875-6121044  
邮编: 678300

审定	蒋险峰	
审核	王旬	
校对	王旬	
项目负责人	蒋险峰	
设计	张家树	
绘图	姚知祥	

建设单位	李 栋	
工程名称	李栋住宅楼	
图名		
设计号		
比例	详图	日期
图别	报规	第一版

图号	
注册工程师 签章	

设计单位出图章 未加盖本单位出图章, 视为无效图纸文件。

云南省国土空间规划成果二维码



项目名称: 李栋住宅楼  
编制单位: 保山汇峰建筑设计有限公司  
电子编号: SS300587211217001  
制作日期: 2021年12月17日

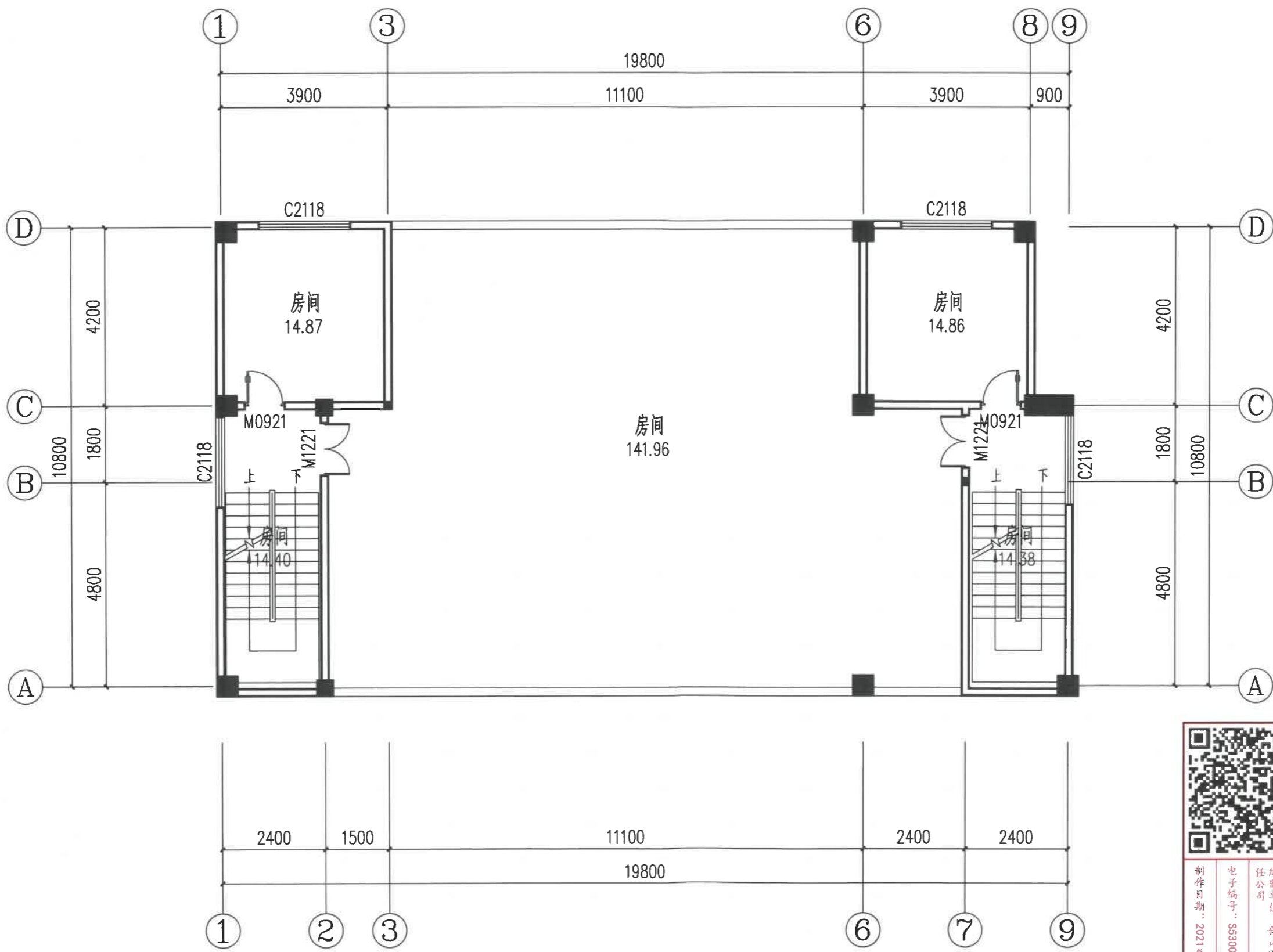

本层建筑面积 77.73平方米

四层总平面图 1:100



保山汇峰建筑设计  
有限责任公司

地址：龙陵县城松山路  
电话：0875-6121044  
传真：0875-6121044  
邮编：678300

审定	蒋险峰	
审核	王旬	
校对	王旬	
项目负责人	蒋险峰	
设计	张家树	
绘图	姚知祥	

建设单位 李 栋

工程名称 李栋住宅楼

图 名

设计号

比例 详图 日期

图 别 报规 第一版

图 号

注册工程师  
签章

设计单位出图章 未加盖本单位出图章，  
视为无效图纸文件。

云南省国土空间规划成果二维码



项目名称：李栋住宅楼  
编制单位：保山汇峰建筑设计有限公司  
电子编号：SS300587211217001  
制作日期：2021年12月17日

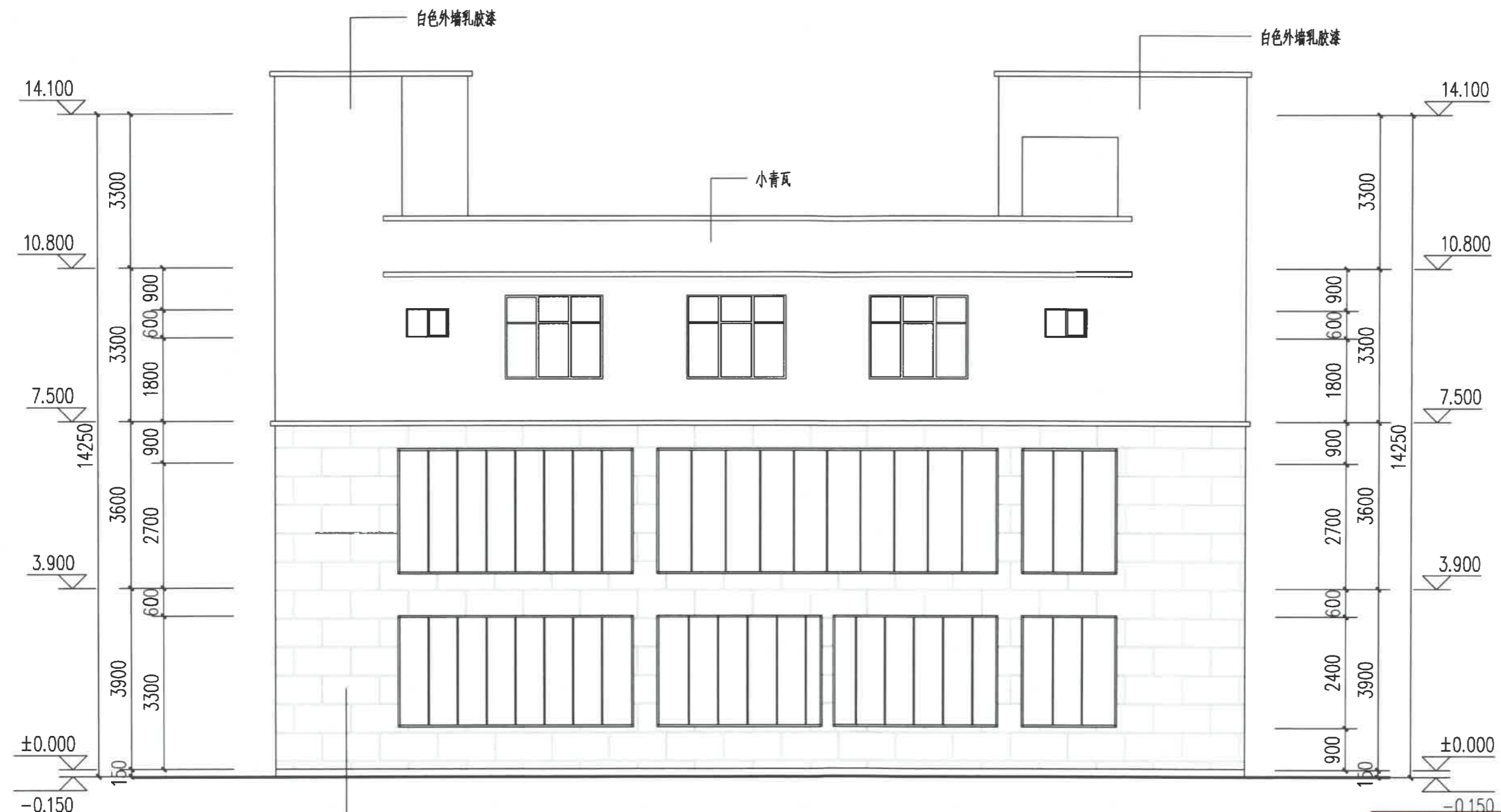

①—⑨轴立面图 1:100



保山汇峰建筑设计  
有限责任公司

地址：龙陵县城松山路  
电话：0875-6121044  
传真：0875-6121044  
邮编：678300

审定	蒋险峰	蒋险峰
审核	王旬	王旬
校对	王旬	王旬
项目负责人	蒋险峰	蒋险峰
张家设计		张家设计
绘图	姚知祥	姚知祥

建设单位 李 栋

工程名称 李栋住宅楼

图 名

设计号

比例 详图 日期

图 别 报规 第一版

图 号

注册工程师  
签章

设计单位出图章 未加盖本单位出图章，  
视为无效图纸文件。

云南省国土空间规划成果二维码



项目名称：李栋住宅楼  
编制单位：保山汇峰建筑设计有限公司  
电子编号：SS300587211217001  
制作日期：2021年12月17日

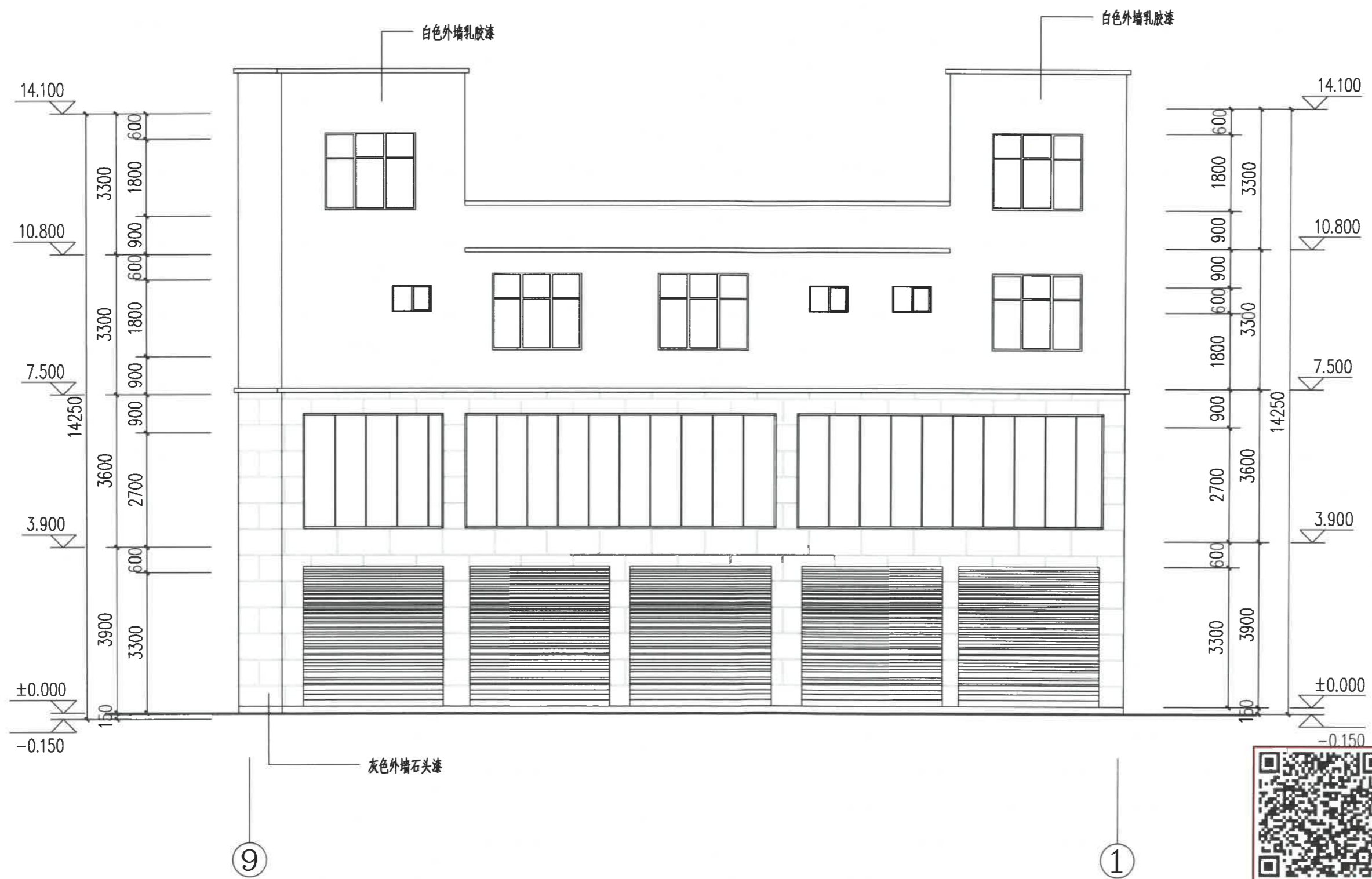

⑨—①轴立面图 1:100



保山汇峰建筑设计  
有限责任公司

地址：龙陵县城松山路  
电话：0875-6121044  
传真：0875-6121044  
邮编：678300

审定	蒋险峰	蒋
审核	王旬	王
校对	王旬	王
项目负责人	蒋险峰	蒋
设计	张家树	张
绘图	姚知祥	姚

建设单位	李 栋	
工程名称	李栋住宅楼	
图名		
设计号		
比例	详图	日期
图别	报规	第一版

图号	
注册工程师 签章	

设计单位出图章 未加盖本单位出图章，  
视为无效图纸文件。

云南省国土空间规划成果二维码



项目名称：李栋住宅楼  
编制单位：保山汇峰建筑设计有限公司  
电子编号：SS300587211217001  
制作日期：2021年12月17日

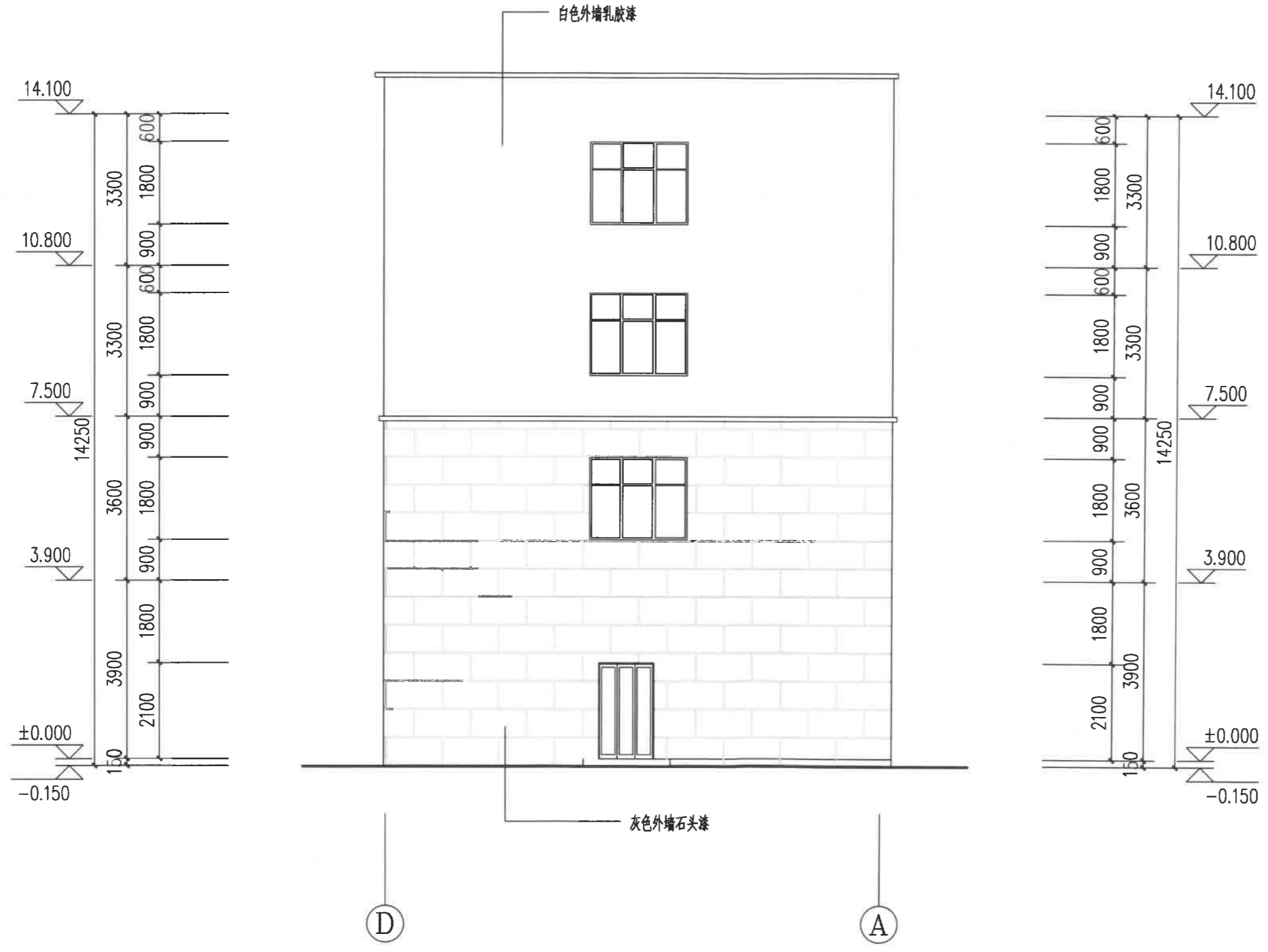

①—②轴立面图 1:100





保山汇峰建筑设计  
有限责任公司

地址：龙陵县城松山路  
电话：0875-6121044  
传真：0875-6121044  
邮编：678300

审定	蒋险峰	蒋险峰
审核	王旬	王旬
校对	王旬	王旬
项目负责人	蒋险峰	蒋险峰
设计	张家树	张家树
绘图	姚知祥	姚知祥

建设单位 李 栋

工程名称 李栋住宅楼

图 名

设计号

比例 详图 日期

图 别 报规 第一版

图 号

注册工程师  
签章

设计单位出图章 未加盖本单位出图章，  
视为无效图纸文件。

云南省国土空间规划成果二维码



项目名称：李栋住宅楼  
编制单位：保山汇峰建筑设计有限公司  
电子编号：SS300587211217001  
制作日期：2021年12月17日

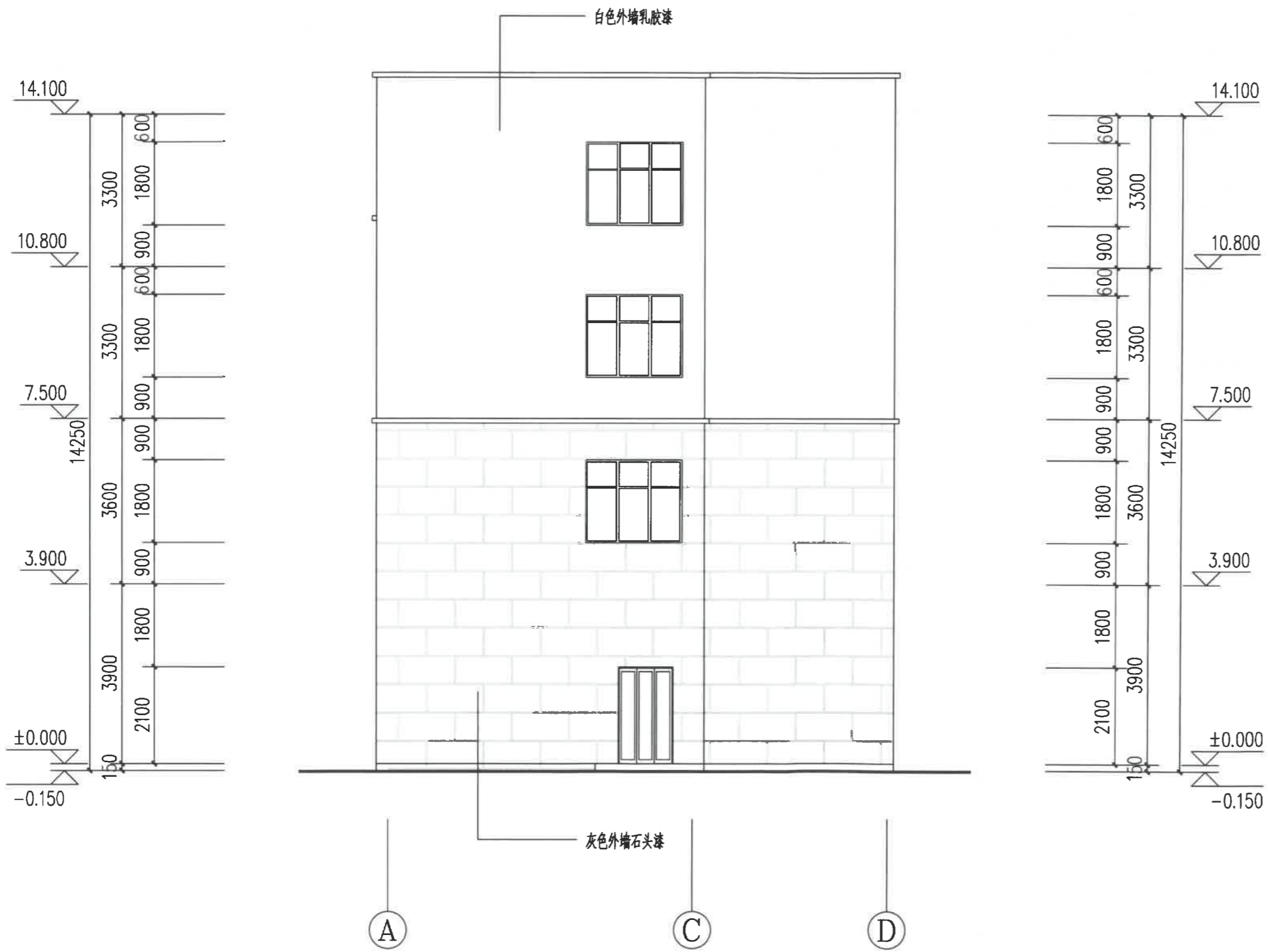

①—④轴立面图 1:100



保山汇峰建筑设计  
有限责任公司

地址：龙陵县城松山路  
电话：0875-6121044  
传真：0875-6121044  
邮编：678300

审定	蒋险峰	
审核	王旬	
校对	王旬	
项目负责人	蒋险峰	
设计	张家树	
绘图	姚知祥	

建设单位 李 栋

工程名称 李栋住宅楼

图 名

设计号

比例 详图 日期

图 别 报规 第一版

图 号

注册工程师  
签章

设计单位出图章 未加盖本单位出图章，  
视为无效图纸文件。

云南省国土空间规划成果二维码



项目名称：李栋住宅楼  
编制单位：保山汇峰建筑设计有限公司  
电子编号：S5300587211217001  
制作日期：2021年12月17日

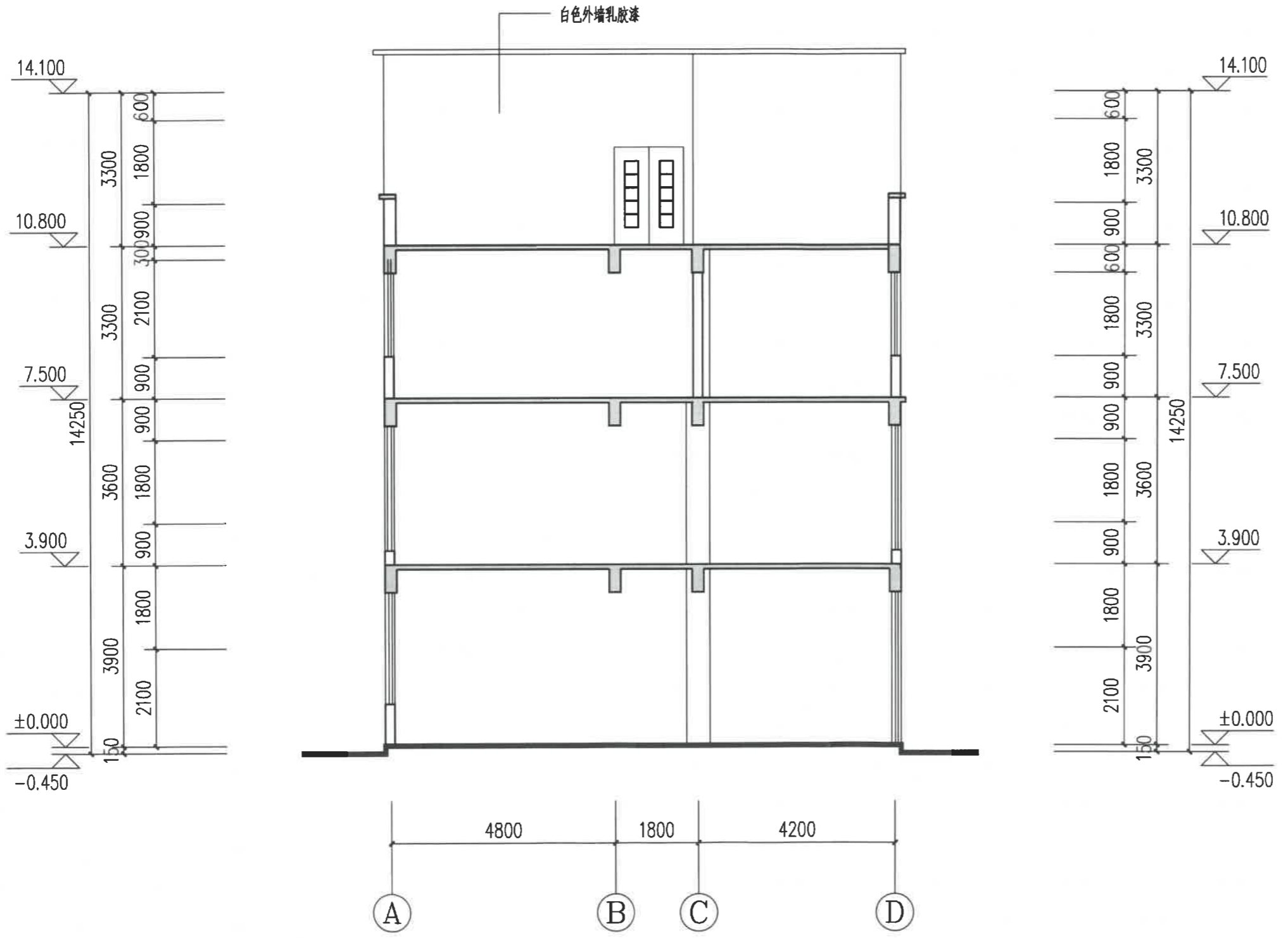

1-1 剖面图 1:100